



PREFEITURA DO MUNICÍPIO DE AMÉRICO BRASILIENSE

Américo Brasiliense, 10 de abril de 2026.

OFÍCIO Nº 108/2026

Excelentíssimo Senhor Presidente

Com nossos cordiais cumprimentos, servimo-nos do presente para atender ao solicitado por meio do Requerimento nº 033/2026, de autoria do nobre Vereador André da Autoescola, informando o que segue:

Agradecemos ao Vereador pela pertinente solicitação e encaminhamos em anexo, o Memorando nº 3- 4.087/2026 do Departamento de Saúde Médica, dispendo sobre os apontamentos e questionamentos apresentados.

Nesta oportunidade, apresentamos nossas estimas e distinta consideração.

Atenciosamente,

TEREZINHA APARECIDA VIVEIROS DE SOUZA
Prefeita Municipal

Exmo. Sr.
Vereador MAICON RIOS
DD. Presidente da Câmara Municipal
AMÉRICO BRASILIENSE – SP





Memorando 3- 4.087/2026

De: Juliano P. - DESAU - GC

Para: DEADM - SEC - Secretaria Municipal

Data: 07/04/2026 às 13:52:22

Setores envolvidos:

DEADM - SEC, DESAU - GC, DESAU -, DESAU - DIRETORIA

Requerimentos Câmara Municipal - 033, 039, 041, 043 e 045/2026



PREFEITURA MUNICIPAL DE AMÉRICO BRASILIENSE

Resposta ao Requerimento nº 33/2026 – Câmara Municipal

Em atenção ao **Requerimento nº 33/2026**, que solicita esclarecimentos acerca da aquisição de hortifrutis destinados ao Hospital Municipal “Dr. José Nigro Neto” e à Residência Terapêutica, informo, no âmbito das atribuições o que segue:

Inicialmente, cumpre destacar que o fornecimento dos gêneros alimentícios decorre do Contrato Administrativo nº 0075/2024, firmado com a empresa Quitanda Canarinho Ltda., cujo objeto consiste na aquisição de hortifrutis para compor a alimentação diária dos usuários do Sistema Único de Saúde – SUS.

Cabe esclarecer que, conforme documentação constante do processo administrativo, houve aumento da demanda por gêneros alimentícios no período compreendido entre setembro e novembro de 2025, motivado por circunstância excepcional de natureza sazonal, notadamente em razão do surto de doença diarreica aguda que acometeu o município, o qual atingiu elevado número de casos.

Diante desse cenário, verificou-se a necessidade de reforço no abastecimento alimentar das unidades de saúde, especialmente em razão da maior rotatividade de pacientes, do aumento do tempo de permanência hospitalar e da necessidade de adequação nutricional específica para os quadros clínicos apresentados.

Nesse contexto, registra-se que foi formalmente solicitada a realização de aditivo contratual de acréscimo quantitativo de até 25% dos itens contratados, conforme previsto na Lei nº 14.133/21, justamente para garantir a continuidade e regularidade do fornecimento, evitando desabastecimento e prejuízo à assistência prestada à população.

Adicionalmente, conforme análise dos relatórios oficiais de internações hospitalares e de diárias por paciente referentes ao exercício de 2025, verifica-se aumento expressivo da demanda assistencial a partir do mês de setembro de 2025.

De acordo com os dados apurados (docs. anexos), o número de internações evoluiu significativamente no período, passando de 39 internações em setembro para 73 em outubro e 75 em novembro. Paralelamente, observa-se aumento relevante no quantitativo de diárias hospitalares, que passou de 202 no mês de agosto, 1.054 em setembro, 1.236 em outubro e 1.508 em novembro.

O cruzamento dessas informações evidencia não apenas o aumento do número de pacientes atendidos, mas também a ampliação do tempo médio de permanência hospitalar, demonstrando maior complexidade dos quadros clínicos e necessidade de acompanhamento prolongado.

Para melhor visualização, apresenta-se a seguinte consolidação:

Mês	Internações	Diárias Hospitalares
Agosto	23	202
Setembro	39	1.054
Outubro	73	1.236
Novembro	75	1.508
Dezembro	48	980

As informações da planilha acima foram retiradas dos documentos anexos abaixo.

Tal cenário impacta diretamente no consumo de gêneros alimentícios, uma vez que a alimentação hospitalar está diretamente vinculada ao número de pacientes internados e ao tempo de permanência, sendo fornecida de forma contínua durante todo o período de internação.

Ressalta-se, ainda, que as dietas hospitalares são elaboradas de forma individualizada por profissional nutricionista, considerando as necessidades específicas de cada paciente, incluindo dietas terapêuticas diferenciadas, como hipercalóricas, hipossódicas e outras variações clínicas, o que contribui diretamente para a variação e aumento do consumo de determinados itens alimentícios.

No que se refere especificamente às notas fiscais emitidas no período, apresenta-se a seguinte relação:

- Nota Fiscal nº 25531 – emissão em 11/09/2025 – valor: R\$ 6.557,78
- Nota Fiscal nº 25593 – emissão em 03/10/2025 – valor: R\$ 8.523,26
- Nota Fiscal nº 25686 – emissão em 10/11/2025 – valor: R\$ 12.183,89

Observa-se, de forma clara, evolução crescente dos valores faturados, o que está diretamente relacionado ao aumento da demanda assistencial verificada no mesmo período.

Para melhor compreensão, apresenta-se a seguinte correlação:

Mês de Referência do Consumo	Internações	Diárias	Valor Faturado (NF)
NF nº 25531 - emitida em setembro	23	202	R\$ 6.557,78
NF nº 25593 - emitida em outubro	39	1.054	R\$ 8.523,26
NF nº 25686 - emitida em novembro	73	1.236	R\$ 12.183,89

Dessa forma, verifica-se que o aumento progressivo dos valores das notas fiscais coincide diretamente com o aumento das internações hospitalares e das diárias, evidenciando relação proporcional entre a demanda assistencial e o consumo de gêneros alimentícios.

Ademais, cumpre registrar que, conforme Termo de Apostilamento firmado em maio de 2025 (doc. anexo), a servidora Gislaíne Cristina dos Santos (CPF nº 405.478.378-36), matrícula nº 5154, foi designada como fiscal do contrato, competindo-lhe o acompanhamento direto da execução contratual, o controle dos quantitativos fornecidos, a conferência dos itens entregues, bem como a interlocução com a contratada e com a equipe de nutrição. No exercício da função de fiscalização, a referida servidora atua com responsabilidade administrativa pelos atos praticados no âmbito do contrato, cabendo-lhe zelar pela regular execução, verificação da conformidade dos

fornecimentos e adequação dos quantitativos às demandas apresentadas, inclusive no que se refere à formalização das solicitações junto à contratada, conferindo regularidade e legitimidade aos procedimentos adotados na gestão operacional do contrato.

Nesse fluxo operacional, as demandas de fornecimento são originadas a partir das necessidades apontadas pela equipe de nutrição, que elabora as dietas e define os quantitativos necessários, sendo tais demandas repassadas à fiscal contratual, a qual realiza as solicitações junto à empresa contratada, garantindo o atendimento das necessidades do hospital.

1. Quanto ao aumento significativo na quantidade adquirida dos itens hortifrutigranjeiros (Chuchu, Maçã Gala e Laranja Pera), esclarece-se que tal variação decorre diretamente do aumento da demanda assistencial e nutricional no período, associado ao cenário epidemiológico enfrentado pelo município, bem como da necessidade de adequação das dietas hospitalares às condições clínicas dos pacientes atendidos.
2. No que se refere ao destino e consumo dos produtos constantes da Nota Fiscal nº 25686, de 10/11/2025, informa-se que os gêneros foram destinados à alimentação dos pacientes atendidos nas unidades de saúde municipais.
3. Quanto à ampliação da demanda alimentar no período, esclarece-se que o aumento do número de atendimentos, aliado ao prolongamento das internações, impactou diretamente no consumo de insumos alimentares, justificando o aumento verificado.
4. No tocante à eventual utilização dos produtos em eventos ou ações externas, esclarece-se que, no âmbito das atribuições contratuais, não há registro que permita individualizar a destinação dos itens para finalidades diversas da alimentação dos usuários das unidades de saúde.

Ressalta-se que o controle de distribuição e utilização dos gêneros alimentícios ocorre no âmbito operacional das unidades e setores assistenciais, especialmente aqueles responsáveis pela execução das atividades de nutrição e eventos institucionais, razão pela qual eventuais informações complementares devem ser solicitadas aos setores competentes.

Por fim, ressalta-se que todas as ações adotadas observaram os princípios da continuidade do serviço público, da eficiência e da supremacia do interesse público, especialmente no contexto de situação excepcional de saúde pública, visando assegurar o adequado atendimento à população.

Ciência à [Dirce Lauto Guimaraes Oliveira - DESAU - DIRETORIA](#)

--assinado eletronicamente--

GESTOR CONTRATUAL

—

Atenciosamente,
Juliano Mota Prates
Coordenador de Contratos

Anexos:

2_Termo_Aditivo__Acrescimo_Quantitativo_0075_2024_QUITANDA_CANARINHO_LTDA.pdf
Apostilamento_SUBSTITUICAO_GESTOR_E_FISCAL_CONTRATO_N_0075_2024_QUITANDA_CANARINHO_LTDA.pdf
Autorizacao_Prefeita_Acrescimo_quantitativo_de_25_.pdf
EMPENHO_175_OF_23.pdf
INSTRUMENTO_CONTRATUAL_n_0075_2024.pdf
of_2002.pdf
of_2002_empenho_12098.pdf
OF_24_CONTRATO_0075.pdf
of_85.pdf
of_85_empenho_118.pdf
Parecer_Juridico_Acrescimo_quantitativo_de_25_termo_aditivo_Lei_14_133_2021.pdf
Parecer_Juridico_Aditivo_Prorrogacao_Servicos_Continuados.pdf
RELATORIO_DE_PACIENTES_POR_DIARIA.pdf
RELATORIO_QUE_PACIENTES_NO_MES.pdf
SOLICITACAO_Acrescimo_Quantitativo_0075_2024_QUITANDA_CANARINHO.pdf
Surto_de_diarreia__prefeita_de_Americo_ainda_tem_duvidas_sobre_causas___G1_novembro_2025.pdf





PREFEITURA MUNICIPAL DE AMÉRICO BRASILIENSE

CLÁUSULA SEGUNDA – DO PREÇO

2.1. Com a presente alteração, o valor da contratação passará a compreender o acréscimo de R\$ 21.425,83 (vinte e um mil, quatrocentos e vinte e cinco reais e oitenta e três centavos), correspondente a cerca de 25% (vinte e cinco por cento) do valor original do 1º Termo Aditivo, com vigência de 12 meses (18/11/2025 a 18/11/2026) conforme demonstrado na tabela abaixo ou planilha anexa:

Item	Quant. Original Contrato	Acréscimo 25% em KG	Unid.	Código	Código / Descritivo	Valor Unitário	Valor Total Referente ao acréscimo de 25%
1	220	55	KG	1170056	ABACAXI PÉROLA GRAUDO, DE PRIMEIRA QUALIDADE; IN NATURA NO GRAU MÁXIMO DE EVOLUÇÃO NO TAMANHO; AROMA E SABOR DA ESPÉCIE; UNIFORME; SEM FERIMENTOS OU DEFEITOS E FIRME; GRAU MÉDIO DE AMADURECIMENTO	R\$ 9,99	R\$ 549,45
2	420	105	KG	1170057	ABÓBORA CABOTIÁ, SÃ, SEM RUPTURA, GRAU MÉDIO DE AMADURECIMENTO, PORTE PEQUENO A MÉDIO	R\$ 4,99	R\$ 523,95
3	150	37,5	KG	1170058	ABÓBORA MORANGA, SÃ, SEM RUPTURA, GRAU MÉDIO DE AMADURECIMENTO, PORTE PEQUENO A MÉDIO	R\$ 4,99	R\$ 187,12
4	260	65	KG	1170059	ABOBRINHA BRASILEIRA, BEM FORMADA, DE VARIEDADE VERDE, SUPERFÍCIE LISA E BRILHANTE; LIVRE DE DANOS MECÂNICOS; UNIDADE COM MÉDIA DE 20 CM	R\$ 5,99	R\$ 389,35
5	80	20	KG	1170095	ALFACE CRESPA, PRIMEIRA QUALIDADE, FRESCAS E SÃS NO PONTO DE MATURAÇÃO ADEQUADO PARA O CONSUMO. ISENTAS DE PONTOS AMARELADOS, APODRECIDOS, LIVRE DE SUJIDADES, PARASITAS E LARVAS	R\$ 9,99	R\$ 199,80
6	80	20	KG	1170060	ALHO GRAÚDO DO TIPO COMUM; FISIOLÓGICAMENTE DESENVOLVIDO COM BULBOS CURADOS; SEM CHOCAMENTO, DANOS MECÂNICOS OU CAUSADOS POR PRAGAS	R\$ 39,99	R\$ 799,80
8	60	15	KG	1170061	AMEIXA IN NATURA, APRESENTANDO GRAU DE MATURAÇÃO QUE PERMITA SUPORTAR MANIPULAÇÃO, O TRANSPORTE E A CONSERVAÇÃO EM CONDIÇÕES ADEQUADAS PARA O CONSUMO; COM AUSÊNCIA DE SUJIDADES, PARASITAS E LARVAS	R\$ 29,99	R\$ 449,85
9	400	100	KG	1170062	BANANA PRATA, DE QUALIDADE, APRESENTANDO FRUTOS COM GRAU MÉDIO DE MATURAÇÃO; TAMANHO E COLORAÇÃO UNIFORME; COM POLPA FIRME E INTACTA; BEM DESENVOLVIDA; ISENTA DE ENFERMIDADES, PARASITAS, LARVAS, MATERIAL TERROSO E SUJIDADES; SEM DANOS FÍSICOS	R\$ 10,15	R\$ 1.015,00





PREFEITURA MUNICIPAL DE AMÉRICO BRASILIENSE

10	200	50	KG	1170065	BATATA DOCE, SADI E GRAÚDA, SEM RACHADURAS, PERFURAÇÕES OU CORTES	R\$ 4,99	R\$ 249,50
11	200	50	KG	1170064	BATATA MONALISA COMUM, PORTE MÉDIDO/ GRANDE, LAVADA, COM TAMANHO UNIFORME; LIVRE DE DANOS MECÂNICOS; SEM IMPERFEIÇÕES NA SUPERFÍCIE	R\$ 5,99	R\$ 299,50
12	100	25	KG	1170063	BERINJELA SÃ, COM CASCA LISA E BRILHANTE, SEM LARVA	R\$ 6,99	R\$ 174,75
13	100	25	KG	1170066	BETERRABA EXTRA, SEM FOLHAS, COM CASCA SÃ, SEM RUPTURAS, TAMANHO MÉDIO	R\$ 6,99	R\$ 174,75
14	200	50	KG	1170067	BRÓCOLIS, IN NATURA, LIVRE DE FUNGOS, TIPO 1 (QUALIDADE 1.ª LINHA)	R\$ 19,99	R\$ 999,50
15	400	100	KG	1170068	CEBOLA SEM RÉSTIA, IN NATURA, TAMANHO GRANDE, COM CASCA SÃ; SEM RUPTURAS, APRODRECIMENTO; LIVRE DE PARASITAS E SUJIDADE	R\$ 6,99	R\$ 699,00
16	480	120	KG	1170069	CENOURA SEM RAMA, PORTE MÉDIO/ GRANDE; LIVRE DE CORTES E RACHADURAS; COMPACTA E FIRME; COR E FORMAÇÃO ESPECÍFICAS	R\$ 6,99	R\$ 838,80
17	420	105	MÇ	1170070	CHEIRO VERDE (SALSINHA E CEBOLINHA); FRESCO E SADIO; SEM FOLHAS MURCHAS, SEM TRAÇOS DE COLORAÇÃO	R\$ 2,99	R\$ 313,95
18	40	10	KG	1170098	CHICÓRIA PRIMEIRA QUALIDADE, FRESCOS E SÃS NO PONTO DE MATURAÇÃO ADEQUADO PARA O CONSUMO. ISENTAS DE PONTOS AMARELADOS, APODRECIDOS, LIVRE DE SUJIDADES, PARASITAS E LARVAS	R\$ 9,99	R\$ 99,90
19	400	100	KG	1170071	CHUCHU, INTACTO, COM TODAS AS PARTES COMESTÍVEIS APROVEITÁVEIS; COR, ODOR E SABOR CARACTERÍSTICOS	R\$ 6,99	R\$ 699,00
20	60	15	KG	1170072	COUVE MANTEIGA, FOLHAS VERDES ESCURO, BEM FIRME, FRESCA, EM MAÇO, BEM FORMADA, UNIFORME; ISENTA DE MANCHAS, FOLHAS AMARELAS, MACHUCADURA, BOLORES E APODRECIMENTO; LIVRE DE TERRA, RESÍDUOS DE FERTILIZANTES E UMIDADE	R\$ 14,99	R\$ 224,85
23	7	1,75	KG	181140	HORTELÃ DE BOA QUALIDADE, FOLHAS FIRMES, DEVERÃO ESTAR ISENTAS DE MANCHAS, FOLHAS AMARELAS, MACHUCADURA E APODRECIMENTO	R\$ 39,99	R\$ 69,98



PREFEITURA MUNICIPAL DE AMÉRICO BRASILIENSE

24	860	215	KG	1170097	LARANJA PERA, GRAÚDAS, FRESCAS E SADIAS, DE PRIMEIRA QUALIDADE. PONTO DE MATURAÇÃO ADEQUADO PARA O CONSUMO. INTACTOS, COM TODAS AS PARTES COMESTÍVEIS APROVEITÁVEIS, COR E SABOR CARACTERÍSTICOS. SEM LESÕES QUE AFETEM SUA APARÊNCIA E UTILIZAÇÃO	R\$ 7,99	R\$ 1.717,85
25	180	45	KG	1170075	LIMÃO TAITI, 1.ª QUALIDADE; SEM DEFEITOS SÉRIOS; TAMANHO, COR E CONFORMAÇÃO UNIFORME; BEM DESENVOLVIDO E MADURO; COM POLPA INTACTA E FIRME	R\$ 8,99	R\$ 404,55
26	200	50	KG	1170080	MAÇÃ IN NATURA, VERMELHA, ESPÉCIE NACIONAL, TIPO 1, MADURA, INTACTA, TODAS AS PARTES COMESTÍVEIS APROVEITÁVEIS, COR, ODOR E SABOR CARACTERÍSTICOS	R\$ 19,73	R\$ 986,50
27	280	70	KG	1170076	MAMÃO FORMOSA, MADURO, FRESCO E SADI; 1.ª QUALIDADE, SEM SINAIS DE MOFO, APODRECIMENTO E MACHUCADURAS	R\$ 9,99	R\$ 699,30
28	100	25	KG	1170096	MANDIOCA TIPO BRANCA OU AMARELA DE PRIMEIRA, DESCASCADA, NÃO FIBROSA, ISENTA DE UMIDADE, RAÍZES MEDIANAS, FIRME E COMPACTA, SABOR E COR PRÓPRIOS DA ESPÉCIE, ISENTA DE ENFERMIDADES, PARASITAS E LARVAS	R\$ 5,99	R\$ 149,75
30	180	45	KG	1170078	MANGA TOMMY, GRAU MÁXIMO DE EVOLUÇÃO NO TAMANHO; AROMA E SABOR DA ESPÉCIE; CASCA LISA, FIRME, SEM MACHUCADOS, FISSURAS OU AMASSADOS	R\$ 7,99	R\$ 359,55
31	200	50	KG	1170079	MARACUJÁ, AMARELO, CASCA LEVEMENTE ENRUGADA E SEM NENHUM SINAL DE MANCHAS ESCURAS OU RACHADURAS	R\$ 11,99	R\$ 599,50
32	280	70	KG	1170081	MELANCIA, 1.ª QUALIDADE, LIVRE DE FUNGO, ISENTA DE ENFERMIDADE, TAMANHO MÉDIO A GRANDE	R\$ 5,99	R\$ 419,30
33	200	50	KG	1170082	MELÃO AMARELO, BOAS CONDIÇÕES DE CONSUMO, IN NATURA, CASCA FIRME, LIVRE DE FUNGOS	R\$ 7,99	R\$ 399,50
34	60	15	KG	1170083	MORANGO VERMELHO VIVO, TAMANHO MÉDIO; SEM MANCHAS OU MACHUCADOS; LIVRE DE MOFO; COM AROMA E CHEIRO CARACTERÍSTICO DA FRUTA E TALOS VERDES	R\$ 29,99	R\$ 449,85
35	340	85	DZ	1170084	OVOS DE GALINHA, FRESCOS, BRANCOS, COM ASPECTO, COR, CHEIRO E SABOR PRÓPRIO; TAMANHO E COLORAÇÃO UNIFORMES; ISENTO DE PARASITAS, FUNGOS, MATERIAL TERROSO E	R\$ 9,99	R\$ 849,15



PREFEITURA MUNICIPAL DE AMÉRICO BRASILIENSE

					SUJIDADES; SEM DANOS FÍSICOS E MECÂNICOS ORIUNDOS DO MANUSEIO E TRANSPORTE		
36	80	20	KG	1170085	PEPINO EXTRA, TAMANHO E COLORAÇÃO UNIFORMES, FIRME E COMPACTA; ISENTA DE ENFERMIDADES, PARASITAS, LARVAS, MATERIAL TERROSO E SUJIDADES; SEM DANOS FÍSICOS E MECÂNICOS ORIUNDOS DO MANUSEIO E TRANSPORTE; DE COLHEITA RECENTE; LIVRE DE RESÍDUOS DE FERTILIZANTES (QUALIDADE 1.ª LINHA)	R\$ 5,99	R\$ 119,80
37	80	20	KG	1170086	PERA WILLIAMS, COMPLETAMENTE AMARELADA, SEM MANCHAS, MACHUCADOS OU RACHADURA	R\$ 19,99	R\$ 399,80
38	80	20	KG	1170087	PÊSSEGO NACIONAL, IN NATURA, AVELUDADO, FIRME; SEM MACHUCADO; COM AROMA E CHEIRO CARACTERÍSTICO DA ESPÉCIE	R\$ 19,99	R\$ 399,80
39	50	12,5	KG	1170088	PIMENTÃO AMARELO FIRME, CASCA LISA E BRILHANTE; LIVRE DE FUROS, CASCA RUGOSA OU MURCHOS	R\$ 19,99	R\$ 249,88
40	50	12,5	KG	1170089	PIMENTÃO VERDE FIRME, CASCA LISA E BRILHANTE; LIVRE DE FUROS, CASCA RUGOSA OU MURCHOS	R\$ 11,99	R\$ 149,88
41	50	12,5	KG	1170090	PIMENTÃO VERMELHO FIRME, CASCA LISA E BRILHANTE; LIVRE DE FUROS, CASCA RUGOSA OU MURCHOS	R\$ 19,99	R\$ 249,88
42	60	15	KG	1170091	QUIABO, 1.ª QUALIDADE, COR VERDE INTENSA; SEM MANCHAS ESCURAS OU RUGAS; FIRMES, NÃO FLEXÍVEIS (NÃO DURO)	R\$ 16,24	R\$ 243,60
43	60	15	KG	1170100	REPOLHO ROXO, FRESCOS E SADIOS, LIMPO, VIÇOSO, SEM FOLHAS MURCHAS, SEM MARCAS DE PRAGA, FIRME COM COLORAÇÃO E TAMANHO UNIFORME E TÍPICO DA VARIEDADE	R\$ 7,99	R\$ 119,85
44	200	50	KG	1170092	REPOLHO VERDE, FRESCO, SADIO, LIMPO E VIÇOSO; SEM FOLHAS MURCHAS, MARCAS DE PRAGA; FIRME, COM COLORAÇÃO E TAMANHO UNIFORME; TÍPICO DA VARIEDADE	R\$ 4,99	R\$ 249,50
46	200	50	KG	1170102	TANGERINA PONKAN, GRAÚDAS, FRESCAS E SADIAS, DE PRIMEIRA QUALIDADE. PONTO DE MATURAÇÃO ADEQUADO PARA O CONSUMO. INTACTOS, COM TODAS AS PARTES COMESTÍVEIS APROVEITÁVEIS, COR E SABOR CARACTERÍSTICOS. SEM LESÕES QUE AFETEM SUA APARÊNCIA E UTILIZAÇÃO	R\$ 14,26	R\$ 713,00



PREFEITURA MUNICIPAL DE AMÉRICO BRASILIENSE

47	420	105	KG	1170103	TOMATE LONGA VIDA EXTRA, TIPO A, TIPO SALADA FRUTOS COM 60 A 70% DE MATURAÇÃO CLIMATIZADA, TAMANHO E COLORAÇÃO UNIFORMES, COM POLPA FIRME E INTACTA, LIVRE DE RESÍDUOS DE FERTILIZANTES, FUNGOS E PONTOS APODRECIDOS	R\$ 7,99	R\$ 838,95
48	120	30	KG	1170093	UVA SEM CAROÇO, CONSISTÊNCIA FIRME E BRILHANTE; GRÃOS DEVIDAMENTE PRESOS AOS CAULES; COR, CHEIRO E AROMA CARACTERÍSTICO DA ESPÉCIE	R\$ 29,99	R\$ 899,70
49	160	40	KG	1170094	VAGEM SADIA E FRESCA; COR VERDE UNIFORME E BRILHANTE; LIVRE DE RUPTURA, MANCHAS E MACHUCADOS	R\$ 19,99	R\$ 799,60

Valor total: R\$ 21.425,83 (vinte e um mil, quatrocentos e vinte e cinco reais e oitenta e três centavos)

2.2. O valor acima é meramente estimativo, de forma que os pagamentos devidos ao CONTRATADO dependerão dos quantitativos efetivamente prestados.

2.3. O referido aditivo tem por objetivo **acrescer o valor de R\$ 21.425,83** (vinte e um mil, quatrocentos e vinte e cinco reais e oitenta e três centavos) ao montante original do 1º Termo Aditivo de R\$ 85.703,33 (oitenta e cinco mil, setecentos e três reais e trinta e três centavos), correspondente ao período contratual de 12 (doze) meses com vigência de 18/11/2025 – 18/11/2026, totalizando R\$ 107.129,16 (cento e sete mil, cento e vinte e nove reais e dezesseis centavos).

CLÁUSULA TERCEIRA – DOTAÇÃO ORÇAMENTÁRIA

3.1. As despesas decorrentes do presente termo aditivo correrão à conta de recursos específicos consignados no Orçamento Municipal deste exercício, na dotação abaixo discriminada:

Ficha Nº: 712 - Uni. Executora: 020903 - ASSISTENCIA DE MEDIA, ALTA E HOSPITALAR
Elemento: 33.90.30 - Material de Consumo - Data: 09/09/2024 - Projeto/ Atividade: 2.104 - ATENÇÃO A SAÚDE DA POPULAÇÃO PARA PROCEDIMENTOS NO MAC - Função: 10 – SAÚDE
Programa: 0023 - ASSISTENCIA HOSPITALAR E AMBULATORIAL - MEDIA E ALTA COMPLEXIDADE - Sub-função: 302 - ASSISTENCIA MEDICA E AMBULATORIAL - Fonte Recurso: 02 - TRANSFERÊNCIAS E CONVÊNIOS ESTADUAIS-VINCULADOS Aplicação: 801 TRANSFERÊNCIAS DO ESTADO DECORRENTES DE EMENDAS PARLAMENTARES INDIVIDUAIS - Valor: 31.724,12 - Variável: 028010345 - EP 2024.257.55474 - Saude - Estado - Dep. Clarice Ganem - Custeio

3.2. A dotação relativa aos exercícios financeiros subsequentes será indicada após aprovação da Lei Orçamentária respectiva e liberação dos créditos correspondentes, mediante apostilamento.

CLÁUSULA QUARTA – RATIFICAÇÃO

4.1. Ficam mantidas e ratificadas as demais cláusulas e condições do contrato originário, naquilo que não contrariem o presente termo aditivo.



PREFEITURA MUNICIPAL DE AMÉRICO BRASILIENSE

CLÁUSULA QUINTA – DA PUBLICAÇÃO

5.1. Incumbirá ao contratante divulgar o presente instrumento no Portal Nacional de Contratações Públicas (PNCP), na forma prevista no art. 94 da Lei nº 14.133/21, bem como no respectivo sítio oficial na Internet, em atenção ao art. 91, caput da Lei nº 14.133/21.

A assinatura das partes dar-se-á de forma eletrônica, conforme previsto no art. 36 do Decreto Municipal nº 013 de 07 de março de 2024 e art. 4º, inc. III, da Lei nº 14.063, de 23 de setembro de 2020.

Américo Brasiliense, 05 de novembro de 2025.

**PREFEITURA MUNICIPAL DE
AMÉRICO BRASILIENSE**

Terezinha Aparecida Viveiros

Prefeita Municipal

QUITANDA CANARINHO LTDA

José Carlos Costa

Representante Legal





VERIFICAÇÃO DAS ASSINATURAS



Código para verificação: FF9B-98A8-4A9F-70B8

Este documento foi assinado digitalmente pelos seguintes signatários nas datas indicadas:

- ✓ TEREZINHA APARECIDA VIVEIROS DE SOUZA (CPF 181.XXX.XXX-95) em 05/11/2025 15:51:38 GMT-03:00
Papel: Parte
Emitido por: Sub-Autoridade Certificadora 1Doc (Assinatura 1Doc)

- ✓ JOSE CARLOS COSTA (CPF 549.XXX.XXX-15) em 10/11/2025 13:57:29 GMT-03:00
Papel: Parte
Emitido por: Sub-Autoridade Certificadora 1Doc (Assinatura 1Doc)

Para verificar a validade das assinaturas, acesse a Central de Verificação por meio do link:

<https://americobrasiliense.1doc.com.br/verificacao/FF9B-98A8-4A9F-70B8>





PREFEITURA MUNICIPAL DE AMÉRICO BRASILIENSE

APOSTILAMENTO Nº 01/2025

Processo nº 0108/2024

Contrato nº 0075/2024

Contratada: QUITANDA CANARINHO LTDA

Objeto: Aquisição de hortifruti para compor a alimentação diária e atender as necessidades dos usuários do Sistema Único de Saúde (SUS).

Valor: R\$ 85.703,33

Vigência: 18/11/2024 à 18/11/2025

O MUNICÍPIO DE AMÉRICO BRASILIENSE, pessoa jurídica de Direito Público Interno, com sede na Avenida Eugênio Voltarel, 25, inscrito(a) no CNPJ sob o nº 43.976.166/0001-50, neste ato representado pela Diretora Municipal de Saúde, Sra. **DIRCE LAUTO GUIMARÃES OLIVEIRA**, doravante denominado **MUNICÍPIO**, com fundamento no artigo 2º da Portaria nº 321 de 09 de abril de 2025, promove o presente **TERMO DE APOSTILAMENTO**, de acordo com as cláusulas a seguir:

CLÁUSULA PRIMEIRA – OBJETO

1.1. O presente apostilamento tem por objeto, a alteração do Gestor e Fiscal inicialmente designados para acompanhamento da execução do Instrumento epigrafado, sendo designados como novos gestor e fiscal, a partir da data da assinatura do presente Termo, os servidores abaixo descritos:

Gestor - Juliano Mota Prates

CPF:086.912.886-80

RG: 62.250.613-4

Cargo: Coordenador de Contratos

Matrícula: 5965

Fiscal - Gislane Cristina dos Santos

CPF: 405.478.378-36

RG: 48.540.956-2

Cargo: Agente de Serviços Diversos

Matrícula: 5154

CLÁUSULA SEGUNDA – RATIFICAÇÃO

3.1. Ficam mantidas e ratificadas as demais cláusulas e condições do contrato originário, naquilo que não contrariem o presente termo aditivo.

A assinatura dar-se-á de forma eletrônica, conforme previsto no art. 36 do Decreto Municipal nº 013 de 07 de março de 2024 e art. 4º, inc. III, da Lei nº 14.063, de 23 de setembro de 2020.

--assinatura eletrônica--

DIRCE LAUTO GUIMARÃES OLIVEIRA

Diretora Municipal de Saúde





VERIFICAÇÃO DAS ASSINATURAS



Código para verificação: DBBD-4269-BA5B-E813

Este documento foi assinado digitalmente pelos seguintes signatários nas datas indicadas:

- ✓ DIRCE LAUTO GUIMARAES OLIVEIRA (CPF 099.XXX.XXX-73) em 09/05/2025 08:18:13 GMT-03:00
Papel: Parte
Emitido por: Sub-Autoridade Certificadora 1Doc (Assinatura 1Doc)

Para verificar a validade das assinaturas, acesse a Central de Verificação por meio do link:

<https://americobrasiliense.1doc.com.br/verificacao/DBBD-4269-BA5B-E813>





VERIFICAÇÃO DAS ASSINATURAS



Código para verificação: 2232-869A-3343-9020

Este documento foi assinado digitalmente pelos seguintes signatários nas datas indicadas:

- ✓ TEREZINHA APARECIDA VIVEIROS DE SOUZA (CPF 181.XXX.XXX-95) em 05/11/2025 15:52:54
GMT-03:00
Papel: Parte
Emitido por: Sub-Autoridade Certificadora 1Doc (Assinatura 1Doc)

Para verificar a validade das assinaturas, acesse a Central de Verificação por meio do link:

<https://americobrasiliense.1doc.com.br/verificacao/2232-869A-3343-9020>





Proc. Administrativo 4- 1.013/2024

De: Maria J. - DESAU - OF

Para: EC - Assinaturas

Data: 23/01/2025 às 11:39:19

Setores (CC):

EC, OF

Setores envolvidos:

PGM - 3PROC, DEGAB, GABINETE, DRH - DIR, EC, OF, DESAU - GC, DESAU -, DESAU - OF, PH

CONTRATO – PE 44/2024 – Hortifruti Saúde

—

Maria Cristiane Inácio de Jesus

Agente de Serviços Diversos

Anexos:

EMPENHO_175_OF_23.pdf



PREFEITURA MUNICIPAL DE AMÉRICO BRASILIENSE

AV. EUGENIO VOLTAREL Américo Brasiliense São Paulo CNPJ: 43.976.166/0001-50

EMPENHO ORÇAMENTÁRIO

2025

EMPENHO Nº 0175	Ficha 276	Tipo GLOBAL	Data 20/01/2025	Previsão 19/02/2025	Licitação 00044/2024	Processo 0108/2024	Modalidade Licitação PREGÃO - ELETRÔNICO
UNIDADE	020900 DEPARTAMENTO DE SAUDE MEDICA					DOTAÇÃO	335.146,30
EXECUTORA	020903 ASSISTENCIA DE MEDIA, ALTA E HOSPITALAR					ANTERIOR	108.485,33
NATUREZA	3.3.90.30 Material de Consumo					EMPENHADO	85.703,33
SUBELEMENTO	33903007001 GÊNEROS DE ALIMENTAÇÃO					SALDO ATUAL	22.782,00
FUNCIONAL	10.302.0023 ASSISTENCIA HOSPITALAR E AMBULATORIAL - MEDIA E ALTA COMPLEXIDADE						
AÇÃO	2104 ATENÇÃO A SAUDE DA POPULAÇÃO PARA PROCEDIMENTOS NO MAC						
RECURSO	053020061 Atenção de Média e Alta Complex. Amb. e Hosp.-Federal						

Contrato No. 00752024	Aditivo -	Data Assinatura 18/11/2024	Data Início 18/11/2024	Data Término 18/11/2025	Convênio No. -
---------------------------------	--------------	-------------------------------	---------------------------	----------------------------	-------------------

DEVERÁ SER PAGO À:

QUITANDA CANARINHO LTDA

CÓDIGO: 63797

CPF/CNPJ:	52481058000106	TIPO PESSOA:	CNPJ - PESSOA JURÍDICA	BANCO:	BANCO SANTANDER (BRASIL) S.A. - 033
ENDEREÇO:	AV JOAQUIM AFONSO DA COSTA, 341	BAIRRO:	CENTRO	AGÊNCIA:	0635
CIDADE:	AMERICO BRASILIENSE, SP	TELEFONE:	() 16 33921976	Nº CONTA:	13000398-0

Histórico:

220,00 KG ABACAXI PÉROLA GRAUDO, DE PRIMEIRA QUALIDADE; IN NATURA NO GRAU MÁXIMO DE EVOLUÇÃO NO TAMANHO; AROMA E SABOR DA ESPÉCIE; UNIFORME; SEM FERIMENTOS OU DEFEITOS E FIRME; GRAU MÉDIO DE AMADURECIMENTO; 420,00 KG ABÓBORA CABOTIÁ, SÃ, SEM RUPTURA, GRAU MÉDIO DE AMADURECIMENTO, PORTE PEQUENO A MÉDIO; 150,00 KG ABÓBORA MORANGA, SÃ, SEM RUPTURA, GRAU MÉDIO DE AMADURECIMENTO, PORTE PEQUENO A MÉDIO; 260,00 KG ABOBRINHA BRASILEIRA, BEM FORMADA, DE V...

Observações

RCMS: | OF: 24

REQ.:

Prazo: -

VALOR....R\$ 85.703,33

LIQUIDO....R\$ 85.703,33

Fica empenhado a importância de:

OITENTA E CINCO MIL SETECENTOS E TRÊS REAIS E TRINTA E TRÊS CENTAVOS

VALOR R\$: 85.703,33

AUTORIZAÇÃO EMPENHO	CONTABILIZAÇÃO	LIQUIDAÇÃO
_____ Terezinha Aparecida Viveiros de Souza Prefeita Municipal	_____ Elisângela C. F. dos Anjos Contador	Documento: _____ Data: ____/____/____
Data: ____/____/____	Data: ____/____/____	

AUTORIZAÇÃO PAGAMENTO

BANCO: _____	Terezinha Aparecida Viveiros de Souza	Dernivaldo Cardoso de Oliveira
RECURSO: _____	Prefeita Municipal	Tesoureiro
CHEQUE: _____		
Data: ____/____/____		

RECIBO E QUITAÇÃO

Recebemos o valor a que se refere este empenho, ao qual damos plena e geral quitação.

Assinatura

Documento

Data: ____/____/____



Assinado por 2 pessoas: ANIDRÉ CO. DE BRITO AP. DE T. COSTA VEIROS e TEREZINHA APARECIDA VIVEIROS DE SOUZA. Para verificar a validade das assinaturas, acesse https://americobrasiliense.1doc.com.br/verificacao/D6D0-0003E-0170E-0007B e informe o código D6D0-0003E-0170E-0007B





VERIFICAÇÃO DAS ASSINATURAS



Código para verificação: 1ADA-A688-D17E-6C70

Este documento foi assinado digitalmente pelos seguintes signatários nas datas indicadas:

- ✓ ANDRÉ CORRÊA DE OLIVEIRA (CPF 974.XXX.XXX-68) em 23/01/2025 18:05:21 (GMT-03:00)
Papel: Parte
Emitido por: Sub-Autoridade Certificadora 1Doc (Assinatura 1Doc)

- ✓ ELISANGELA CRISTINA FORMENTON DOS ANJOS (CPF 188.XXX.XXX-81) em 24/01/2025 14:25:21 (GMT-03:00)
Papel: Parte
Emitido por: Sub-Autoridade Certificadora 1Doc (Assinatura 1Doc)

Para verificar a validade das assinaturas, acesse a Central de Verificação por meio do link:

<https://americobrasiliense.1doc.com.br/verificacao/1ADA-A688-D17E-6C70>





Prefeitura Municipal de Américo Brasiliense/SP

INSTRUMENTO CONTRATUAL n.º 0075/2024

Processo Administrativo n.º 0108/2024

LEI n.º 14.133/21

CONTRATO ADMINISTRATIVO 0075/2024, QUE FAZEM ENTRE SI O MUNICÍPIO DE AMÉRICO BRASILENSE E A EMPRESA QUITANDA CANARINHO LTDA.

CLÁUSULA 1ª - DAS PARTES

1.1. A PREFEITURA DO MUNICÍPIO DE AMÉRICO BRASILENSE, com sede à Avenida Eugênio Voltarel, n.º 25, bairro Centro, nesta cidade e Estado, com CNPJ n.º 43.976.166/0001-50, representada pelo seu Prefeito Municipal, Sr. **DIRCEU BRÁS PANO**, inscrito no CPF n.º 020.379.978-09, adiante, designada, simplesmente, adiante, designada, simplesmente, **CONTRATANTE QUITANDA CANARINHO LTDA**, com sede à Rua Capitão Alberto Mendes Junior, N.º 270 – Nova Vila Cerqueira – Américo Brasiliense/SP inscrita no CNPJ n.º 52.481.058/0001-06, por intermédio de seu representante, Sr. José Carlos Costa, Empresário, inscrito no RG: 46.844.661 e CPF n.º 549.355.558-15, adiante designada simplesmente **CONTRATADA**, ajustam o que se segue:

CLÁUSULA 2ª - DO OBJETO

2.1. A CONTRATADA se obriga a entregar a aquisição dos produtos, conforme descrição detalhada constante do Edital de Pregão Eletrônico n.º 0044/2024, bem como, do Termo de Referência, o qual fica fazendo parte integrante do presente instrumento.

Item	Quant.	Unid.	Código	Código/Descritivo	Valor Unitário	Valor Total
1	220	KG	1170056	ABACAXI PÉROLA GRAUDO, DE PRIMEIRA QUALIDADE; IN NATURA NO GRAU MÁXIMO DE EVOLUÇÃO NO TAMANHO; AROMA E SABOR DA ESPÉCIE; UNIFORME; SEM FERIMENTOS OU DEFEITOS E FIRME; GRAU MÉDIO DE AMADURECIMENTO	R\$ 9,99	R\$ 2.197,80
2	420	KG	1170057	ABÓBORA CABOTIÁ, SÃ, SEM RUPTURA, GRAU MÉDIO DE AMADURECIMENTO, PORTE PEQUENO A MÉDIO	R\$ 4,99	R\$ 2.095,80
3	150	KG	1170058	ABÓBORA MORANGA, SÃ, SEM RUPTURA, GRAU MÉDIO DE AMADURECIMENTO, PORTE PEQUENO A MÉDIO	R\$ 4,99	R\$ 748,50
4	260	KG	1170059	ABOBRINHA BRASILEIRA, BEM FORMADA, DE VARIEDADE VERDE, SUPERFÍCIE LISA E BRILHANTE; LIVRE DE DANOS MECÂNICOS; UNIDADE COM MÉDIA DE 20 CM	R\$ 5,99	R\$ 1.557,40





Prefeitura Municipal de Américo Brasiliense/SP

20	60	KG	1170072	COUVE MANTEIGA, FOLHAS VERDES ESCURO, BEM FIRME, FRESCA, EM MAÇO, BEM FORMADA, UNIFORME; ISENTA DE MANCHAS, FOLHAS AMARELAS, MACHUCADURA, BOLORES E APODRECIMENTO; LIVRE DE TERRA, RESÍDUOS DE FERTILIZANTES E UMIDADE	R\$ 14,99	R\$ 899,40
23	7	KG	181140	HORTELÃ DE BOA QUALIDADE, FOLHAS FIRMES, DEVERÃO ESTAR ISENTAS DE MANCHAS, FOLHAS AMARELAS, MACHUCADURA E APODRECIMENTO	R\$ 39,99	R\$ 279,93
24	860	KG	1170097	LARANJA PERA, GRAÚDAS, FRESCAS E SADIAS, DE PRIMEIRA QUALIDADE. PONTO DE MADURAÇÃO ADEQUADO PARA O CONSUMO. INTACTOS, COM TODAS AS PARTES COMESTÍVEIS APROVEITÁVEIS, COR E SABOR CARACTERÍSTICOS. SEM LESÕES QUE AFETEM SUA APARÊNCIA E UTILIZAÇÃO	R\$ 7,99	R\$ 6.871,40
25	180	KG	1170075	LIMÃO TAITI, 1.ª QUALIDADE; SEM DEFEITOS SÉRIOS; TAMANHO, COR E CONFORMAÇÃO UNIFORME; BEM DESENVOLVIDO E MADURO; COM POLPA INTACTA E FIRME	R\$ 8,99	R\$ 1.618,20
26	200	KG	1170080	MAÇÃ IN NATURA, VERMELHA, ESPÉCIE NACIONAL, TIPO 1, MADURA, INTACTA, TODAS AS PARTES COMESTÍVEIS APROVEITÁVEIS, COR, ODOR E SABOR CARACTERÍSTICOS	R\$ 19,73	R\$ 3.946,00
27	280	KG	1170076	MAMÃO FORMOSA, MADURO, FRESCO E SADI; 1.ª QUALIDADE, SEM SINAIS DE MOFO, APODRECIMENTO E MACHUCADURAS	R\$ 9,99	R\$ 2.797,20
28	100	KG	1170096	MANDIOCA TIPO BRANCA OU AMARELA DE PRIMEIRA, DESCASCADA, NÃO FIBROSA, ISENTA DE UMIDADE, RAÍZES MEDIANAS, FIRME E COMPACTA, SABOR E COR PRÓPRIOS DA ESPÉCIE, ISENTA DE ENFERMIDADES, PARASITAS E LARVAS	R\$ 5,99	R\$ 599,00
30	180	KG	1170078	MANGA TOMMY, GRAU MÁXIMO DE EVOLUÇÃO NO TAMANHO; AROMA E SABOR DA ESPÉCIE; CASCA LISA, FIRME, SEM MACHUCADOS, FISSURAS OU AMASSADOS	R\$ 7,99	R\$ 1.438,20
31	200	KG	1170079	MARACUJÁ, AMARELO, CASCA LEVEMENTE ENRUGADA E SEM NENHUM SINAL DE MANCHAS ESCURAS OU RACHADURAS	R\$ 11,99	R\$ 2.398,00
32	280	KG	1170081	MELANCIA, 1.ª QUALIDADE, LIVRE DE FUNGO, ISENTA DE ENFERMIDADE, TAMANHO MÉDIO A GRANDE	R\$ 5,99	R\$ 1.677,20
33	200	KG	1170082	MELÃO AMARELO, BOAS CONDIÇÕES DE CONSUMO, IN NATURA, CASCA FIRME, LIVRE DE FUNGOS	R\$ 7,99	R\$ 1.598,00
34	60	KG	1170083	MORANGO VERMELHO VIVO, TAMANHO MÉDIO; SEM MANCHAS OU MACHUCADOS; LIVRE DE MOFO; COM AROMA E CHEIRO CARACTERÍSTICO DA FRUTA E TALOS VERDES	R\$ 29,99	R\$ 1.799,40
35	340	DZ	1170084	OVOS DE GALINHA, FRESCOS, BRANCOS, COM ASPECTO, COR, CHEIRO E SABOR PRÓPRIO;	R\$ 9,99	R\$ 3.396,60





Prefeitura Municipal de Américo Brasiliense/SP

				TAMANHO E COLORAÇÃO UNIFORMES; ISENTO DE PARASITAS, FUNGOS, MATERIAL TERROSO E SUJIDADES; SEM DANOS FÍSICOS E MECÂNICOS ORIUNDOS DO MANUSEIO E TRANSPORTE		
36	80	KG	1170085	PEPINO EXTRA, TAMANHO E COLORAÇÃO UNIFORMES, FIRME E COMPACTA; ISENTA DE ENFERMIDADES, PARASITAS, LARVAS, MATERIAL TERROSO E SUJIDADES; SEM DANOS FÍSICOS E MECÂNICOS ORIUNDOS DO MANUSEIO E TRANSPORTE; DE COLHEITA RECENTE; LIVRE DE RESÍDUOS DE FERTILIZANTES (QUALIDADE 1.ª LINHA)	R\$ 5,99	R\$ 479,20
37	80	KG	1170086	PERA WILLIAMS, COMPLETAMENTE AMARELADA, SEM MANCHAS, MACHUCADOS OU RACHADURA	R\$ 19,99	R\$ 1.599,20
38	80	KG	1170087	PÊSSEGO NACIONAL, IN NATURA, AVELUDADO, FIRME; SEM MACHUCADO; COM AROMA E CHEIRO CARACTERÍSTICO DA ESPÉCIE	R\$ 19,99	R\$ 1.599,20
39	50	KG	1170088	PIMENTÃO AMARELO FIRME, CASCA LISA E BRILHANTE; LIVRE DE FUIROS, CASCA RUGOSA OU MURCHOS	R\$ 19,99	R\$ 999,50
40	50	KG	1170089	PIMENTÃO VERDE FIRME, CASCA LISA E BRILHANTE; LIVRE DE FUIROS, CASCA RUGOSA OU MURCHOS	R\$ 11,99	R\$ 599,50
41	50	KG	1170090	PIMENTÃO VERMELHO FIRME, CASCA LISA E BRILHANTE; LIVRE DE FUIROS, CASCA RUGOSA OU MURCHOS	R\$ 19,99	R\$ 999,50
42	60	KG	1170091	QUIABO, 1.ª QUALIDADE, COR VERDE INTENSA; SEM MANCHAS ESCURAS OU RUGAS; FIRMES, NÃO FLEXÍVEIS (NÃO DURO)	R\$ 16,24	R\$ 974,40
43	60	KG	1170100	REPOLHO ROXO, FRESCOS E SADIOS, LIMPO, VIÇOSO, SEM FOLHAS MURCHAS, SEM MARCAS DE PRAGA, FIRME COM COLORAÇÃO E TAMANHO UNIFORME E TÍPICO DA VARIEDADE	R\$ 7,99	R\$ 479,40
44	200	KG	1170092	REPOLHO VERDE, FRESCO, SADIO, LIMPO E VIÇOSO; SEM FOLHAS MURCHAS, MARCAS DE PRAGA; FIRME, COM COLORAÇÃO E TAMANHO UNIFORME; TÍPICO DA VARIEDADE	R\$ 4,99	R\$ 998,00
46	200	KG	1170102	TANGERINA PONKAN, GRAÚDAS, FRESCAS E SADIAS, DE PRIMEIRA QUALIDADE. PONTO DE MATURAÇÃO ADEQUADO PARA O CONSUMO. INTACTOS, COM TODAS AS PARTES COMESTÍVEIS APROVEITÁVEIS, COR E SABOR CARACTERÍSTICOS. SEM LESÕES QUE AFETEM SUA APARÊNCIA E UTILIZAÇÃO	R\$ 14,26	R\$ 2.852,00
47	420	KG	1170103	TOMATE LONGA VIDA EXTRA, TIPO A, TIPO SALADA FRUTOS COM 60 A 70% DE MATURAÇÃO CLIMATIZADA, TAMANHO E COLORAÇÃO UNIFORMES, COM POLPA FIRME E INTACTA, LIVRE DE RESÍDUOS DE FERTILIZANTES, FUNGOS E PONTOS APODRECIDOS	R\$ 7,99	R\$ 3.355,80
48	120	KG	1170093	UVA SEM CAROÇO, CONSISTÊNCIA FIRME E BRILHANTE; GRÃOS DEVIDAMENTE PRESOS AOS	R\$ 29,99	R\$ 3.598,80





Prefeitura Municipal de Américo Brasiliense/SP

alimentação e tributos diretos e indiretos incidentes sobre o fornecimento do objeto do presente contrato.

CLÁUSULA 7ª - DOS PAGAMENTOS

7.1. Os pagamentos serão efetuados em até 30 (trinta) dias, mediante a apresentação da nota fiscal, acompanhada do atestado de recebimento emitido pelo Departamento correspondente, no prazo estipulado pela **CONTRATADA**, contado da data de emissão da nota fiscal e depositados no banco e conta corrente indicados pela **CONTRATADA**.

7.2. E-mail para envio da NF-e:
- Departamento Municipal de Saúde: compras.adm@americobrasiliense.sp.gov.br

7.3. Com a nota fiscal a **CONTRATADA** deverá apresentar, ainda:

7.4. Caso o dia do pagamento coincida aos sábados, domingos, feriados ou pontos facultativos, o mesmo será efetuado no primeiro dia útil subsequente, sem qualquer incidência de correção monetária.

7.5. Caso a **CONTRATANTE**, eventualmente, atrase os pagamentos, estes deverão ser corrigidos com base no INPC/IBGE, conforme legislação pertinente.

CLÁUSULA 8ª - DA FISCALIZAÇÃO

8.1. O Departamento Municipal de Saúde é a unidade **CONTRATANTE** responsável pela gestão e fiscalização do presente contrato, devendo também prestar toda a assistência e orientações que se fizerem necessárias, indicando o(s) servidor(es) Sr.(a) **Dirce Lauto Guimarães Oliveira**, RG nº 21.380.590-X, CPF nº 099.030.058-73, Coordenadora de Serviços, como gestor, e **Elisângela de Jesus Cristóvão**, RG nº 27.733.742-2, CPF nº 248.325.268-04, Recepcionista, como fiscal do presente instrumento.

CLÁUSULA 9ª - DA EXTINÇÃO DO CONTRATO

9.1. Independentemente de interpelação judicial, o contrato será extinto nas hipóteses previstas no art. 137 da Lei Federal nº 14.133/21 e suas alterações.

CLÁUSULA 10ª - DO RECEBIMENTO

10.1. O objeto deste contrato será recebido por servidor a ser designado para o ato do recebimento, da seguinte forma:

10.1.1. Provisoriamente, para efeito de posterior verificação da conformidade do objeto com as especificações, no prazo de até 05 (cinco) dias, a contar da entrega;

10.1.2. Definitivamente, após a verificação da qualidade do objeto e consequente aceitação, no prazo de até 15 (quinze) dias, a contar do recebimento provisório.





Prefeitura Municipal de Américo Brasiliense/SP

10.2. O recebimento de que trata este item far-se-á mediante recibo.

10.3. Fica facultada à **CONTRATADA** a indicação de um representante para, conjuntamente, com o da **CONTRATANTE**, proceder ao recebimento do objeto do presente contrato.

CLÁUSULA 11ª - DAS SANÇÕES ADMINISTRATIVAS

11.1. Comete infração administrativa, nos termos da lei, o licitante que, com dolo ou culpa:

11.1.1. Deixar de entregar a documentação exigida para o certame ou não entregar qualquer documento que tenha sido solicitado pelo/a pregoeiro/a durante o certame;

11.1.2. Salvo em decorrência de fato superveniente devidamente justificado, não mantiver a proposta em especial quando:

11.1.2.1. Não enviar a proposta adequada ao último lance ofertado ou após a negociação;

11.1.2.2. Recusar-se a enviar o detalhamento da proposta quando exigível;

11.1.2.3. Pedir para ser desclassificado quando encerrada a etapa competitiva;

11.1.2.4. Deixar de apresentar amostra;

11.1.2.5. Apresentar proposta ou amostra em desacordo com as especificações do edital;

11.1.3. Não celebrar o contrato ou não entregar a documentação exigida para a contratação, quando convocado dentro do prazo de validade de sua proposta;

11.1.3.1. Recusar-se, sem justificativa, a assinar o contrato ou a ata de registro de preço, ou a aceitar ou retirar o instrumento equivalente no prazo estabelecido pela Administração;

11.1.4. Apresentar declaração ou documentação falsa exigida para o certame ou prestar declaração falsa durante a licitação;

11.1.5. Fraudar a licitação

11.1.6. Comportar-se de modo inidôneo ou cometer fraude de qualquer natureza, em especial quando:

11.1.6.1. Agir em conluio ou em desconformidade com a lei;

11.1.6.2. Induzir deliberadamente a erro no julgamento;

11.1.6.3. Apresentar amostra falsificada ou deteriorada;

11.1.7. Praticar atos ilícitos com vistas a frustrar os objetivos da licitação

11.1.8. Praticar ato lesivo previsto no art. 5º da Lei n.º 12.846, de 2013.





Prefeitura Municipal de Américo Brasiliense/SP

11.2. A sanção de que trata o subitem poderá ser aplicada juntamente com as multas previstas, garantindo o exercício de prévia e ampla defesa.

11.2.1. A sanção de impedimento de participar em licitação e contratar com a Administração Pública poderá ser aplicada também àqueles que: a) retardarem a execução do Pregão; b) demonstrarem não possuir idoneidade para contratar com a Administração; c) fizerem declaração falsa ou cometerem fraude fiscal.

11.3. Com fulcro na Lei nº 14.133, de 2021, a Administração poderá, garantida a prévia defesa, aplicar ao licitante e/ou adjudicatários as seguintes sanções, sem prejuízo das responsabilidades civil e criminal:

11.3.1. Advertência;

11.3.2. Multa de mora;

11.3.2.1. Multa de 10% (dez por cento) sobre a parcela remanescente, no caso de inexecução parcial de contrato;

11.3.2.2. Multa de 1% (um por cento), por dia de atraso, sobre o valor correspondente à entrega que estiver em desacordo com os prazos estipulados, até o limite de 10 (dez) dias;

11.3.2.3. Multa de 20% (vinte por cento) sobre o valor total do contrato, no caso de sua inexecução total;

11.3.2.4. Multa de 10% (dez por cento) sobre o valor do contrato ou do item correspondente, no caso de constatação, pelo Município, de que o material fornecido é diverso das especificações e/ou má qualidade e;

11.3.2.5. Multa de 20% (vinte por cento) sobre o valor total do contrato, no caso recusa injustificada de assinar/receber o contrato.

11.4. As multas são independentes entre si; a aplicação de uma, não exclui a aplicação de outras, bem como das demais penalidades previstas em lei.

11.5. Os prazos para defesa prévia serão de 05 (cinco) dias úteis, nas hipóteses de advertência, multa ou suspensão temporária de participar em licitação e impedimento de contratar com a Administração e de 10 (dez) dias úteis na hipótese de declaração de inidoneidade para licitar ou contratar com a Administração Pública.

11.6. O valor das multas eventualmente aplicadas será devidamente corrigido utilizando-se o INPC/IBGE, conforme legislação pertinente, até a data de seu efetivo pagamento e recolhido aos cofres da Prefeitura do Município de Américo Brasiliense, dentro do prazo de 10 (dez) dias úteis da data de sua cominação, mediante guia de recolhimento oficial. Na impossibilidade, será o valor inscrito na Dívida Ativa, para cobrança judicial.

11.7. Nenhuma sanção será aplicada sem o devido processo administrativo, que prevê defesa prévia do interessado e recurso nos prazos definidos em lei, sendo-lhe facultado vista ao processo.





Prefeitura Municipal de Américo Brasiliense/SP

11.8. Pelo descumprimento de quaisquer cláusulas ou condições do contrato, as multas e penalidade serão elevadas em dobro, em caso de reincidência.

11.9. A aplicação das sanções previstas neste edital não exclui, em hipótese alguma, a obrigação de reparação integral dos danos causados.

CLÁUSULA 12ª - DAS MEDIDAS ANTICORRUPÇÃO

12.1. Na execução deste contrato, nenhuma das partes poderá oferecer, dar ou se comprometer a dar a quem quer que seja, ou aceitar ou se comprometer a aceitar de quem quer que seja, tanto por conta própria quanto através de outrem, qualquer pagamento, doação, compensação, vantagens financeiras ou não financeiras ou benefícios de qualquer espécie que constituam prática ilegal ou de corrupção sob as leis de qualquer país, seja de forma direta ou indireta quanto ao objeto deste contrato, ou de outra forma que não relacionada a este contrato, devendo garantir, ainda, que seus prepostos e colaboradores ajam da mesma forma.

CLÁUSULA 13ª - DAS DISPOSIÇÕES FINAIS

13.1. A **CONTRATADA** obriga-se a execução integral do objeto deste contrato, pelo preço e nas condições oferecidas em sua proposta, não lhe cabendo o direito a qualquer ressarcimento por despesas decorrentes de custos ou serviços não previstos na mesma, quer seja por erro ou omissão, independentemente dos motivos que originaram os mesmos.

13.2. O pessoal da **CONTRATADA** por ela designado para trabalhar na execução do contrato, não terão qualquer vínculo empregatício com a **CONTRATANTE**.

13.3. A **CONTRATADA** é responsável pelos encargos trabalhistas, previdenciários, fiscais e comerciais resultantes da execução do contrato.

13.4. Correrão por conta da **CONTRATADA** todos os tributos e/ou preços públicos que sejam porventura devidos, em decorrência da execução do contrato.

13.5. A **CONTRATADA** é responsável pelos danos causados diretamente à Administração Pública e/ou a terceiros, decorrentes de sua culpa ou dolo na execução do contrato, quer seja por atos próprios, de seus empregados ou prepostos, não excluindo ou reduzindo essa responsabilidade a fiscalização ou o acompanhamento pela **CONTRATANTE**.

13.6. É vedada a subcontratação.

13.7. A **CONTRATADA** assume inteira responsabilidade pela perfeita execução dos serviços contratados.





Prefeitura Municipal de Américo Brasiliense/SP

AUTORIDADE MÁXIMA DO ÓRGÃO/ENTIDADE: PREFEITURA MUNICIPAL DE AMÉRICO BRASILIENSE

Nome: Dirceu Brás Pano

Cargo: Prefeito Municipal

CPF: 020.379.978-09

Assinatura: _____

RESPONSÁVEIS PELA HOMOLOGAÇÃO DO CERTAME: PREFEITURA MUNICIPAL DE AMÉRICO BRASILIENSE

Nome: Dirceu Brás Pano

Cargo: Prefeito Municipal

CPF: 020.379.978-09

Assinatura: _____

RESPONSÁVEIS QUE ASSINARAM O AJUSTE:

Pelo contratante: PREFEITURA MUNICIPAL DE AMÉRICO BRASILIENSE

Nome: Dirceu Brás Pano

Cargo: Prefeito Municipal

CPF: 020.379.978-09

Assinatura: _____

Pela contratada: QUITANDA CANARINHO LTDA

Nome: José Carlos Costa

Cargo: Empresário

CPF: 549.355.558-15

Assinatura: _____

ORDENADOR DE DESPESAS DA CONTRATANTE: PREFEITURA MUNICIPAL DE AMÉRICO BRASILIENSE

Nome: Dirceu Brás Pano

Cargo: Prefeito Municipal

CPF: 020.379.978-09

Assinatura: _____

Nome: José Gilberto Micalli

Cargo: Diretor de Recursos Humanos

CPF: 002.709.348-47

Assinatura: _____

FISCAL DO CONTRATO:

Nome: Elisângela de Jesus Cristóvão

Cargo: Recepcionista

CPF: 248.325.268-04

Assinatura: _____





Prefeitura Municipal de Américo Brasiliense/SP

GESTOR DO CONTRATO:

Nome: Dirce Lauto Guimarães Oliveira

Cargo: Coordenadora de Serviços

CPF: 099.030.058-73

Assinatura: _____

RESPONSÁVEL PELO PARECER JURÍDICO:

Nome: Rafael Stevan

Cargo: Procurador Jurídico

OAB/SP: 241.866

Assinatura: _____

(*) Facultativo. Indicar quando já constituído, informando, inclusive, o endereço eletrônico.





VERIFICAÇÃO DAS ASSINATURAS



Código para verificação: 9362-BB2F-90F9-709E

Este documento foi assinado digitalmente pelos seguintes signatários nas datas indicadas:

- ✓ JOSÉ GILBERTO MICALLI (CPF 002.XXX.XXX-47) em 14/11/2024 15:19:27 (GMT-03:00)
Papel: Parte
Emitido por: Sub-Autoridade Certificadora 1Doc (Assinatura 1Doc)
- ✓ RAFAEL STEVAN (CPF 307.XXX.XXX-90) em 14/11/2024 16:06:30 (GMT-03:00)
Papel: Parte
Emitido por: Sub-Autoridade Certificadora 1Doc (Assinatura 1Doc)
- ✓ JOSE CARLOS COSTA (CPF 549.XXX.XXX-15) em 16/11/2024 10:10:02 (GMT-03:00)
Papel: Parte
Emitido por: Sub-Autoridade Certificadora 1Doc (Assinatura 1Doc)
- ✓ ELISÂNGELA DE JESUS CRISTÓVÃO (CPF 248.XXX.XXX-04) em 18/11/2024 07:37:43 (GMT-03:00)
Papel: Parte
Emitido por: Sub-Autoridade Certificadora 1Doc (Assinatura 1Doc)
- ✓ DIRCE LAUTO GUIMARAES OLIVEIRA (CPF 099.XXX.XXX-73) em 18/11/2024 10:24:02 (GMT-03:00)
Papel: Parte
Emitido por: Sub-Autoridade Certificadora 1Doc (Assinatura 1Doc)
- ✓ DIRCEU BRÁS PANO (CPF 020.XXX.XXX-09) em 18/11/2024 21:23:55 (GMT-03:00)
Papel: Parte
Emitido por: Sub-Autoridade Certificadora 1Doc (Assinatura 1Doc)

Para verificar a validade das assinaturas, acesse a Central de Verificação por meio do link:

<https://americobrasiliense.1doc.com.br/verificacao/9362-BB2F-90F9-709E>





Proc. Administrativo 19- 1.013/2024

De: Danton T. - DESAU - GC

Para: Envolvidos internos acompanhando

Data: 04/12/2025 às 07:34:42

Setores envolvidos:

PGM - 3PROC, DEGAB, GABINETE, DRH - DIR, EC, PGM - CONTROLE, OF, DESAU - Compras, DESAU, DESAU - GC, DESAU -, DESAU - OF, PH, DESAU - DIRETORIA

CONTRATO – PE 44/2024 – Hortifruti Saúde

Prezado,

* [Juliano Mota Prates - DESAU - GC](#)

Segue Ordem Fornecimento para assinatura.

Grato,

Atenciosamente.

—

Danton Henrique Tomazini

Departamento Saúde - Setor de Compras

Anexos:

of_2002.pdf



PREFEITURA MUNICIPAL DE AMÉRICO BRASILIENSE

AV. EUGENIO VOLTAREL, Américo Brasileiro - CEP: 14820021 - PABX: (16) 33939600 - FAX: (16) 33939600

C.N.P.J.: 43.976.166/0001-50 - Site: www.americobrasiliense.sp.gov.br

ORDEM DE FORNECIMENTO

PRÉ-EMPENHO - 2025

OF Nº	Ficha	Tipo	Data	Prazo de Entrega	Licitação	Processo	Contrato	Aditivo	Venc. Contrato	Prazo de pagamento	Modalidade
2002	276	GLOBAL	04/12/2025	Conforme termo de referência	00044/2024	0108/2024	0075/2024	1	18/11/2026	Conforme termo de referência	PREGÃO - ELETRÔNICO

UNIDADE:	020900 DEPARTAMENTO DE SAUDE MEDICA	RCMS:
EXECUTORA:	020903 ASSISTENCIA DE MEDIA, ALTA E HOSPITALAR	Nº EMPENHO: 12098
DESPESA:	33903000 Material de Consumo	SETOR: SETOR - COPA HOPITALAR
SUBELEMENTO:	33903007001 GÊNEROS DE ALIMENTAÇÃO	VIA Nº: 1
RECURSO:	05 302 ATENÇÃO DE MÉDIA E ALTA COMPLEXIDADE AMBULATORIAL E HOSPITALAR	ESTOQUE: ALMOXARIFADO SAÚDE
PROJETO:	2104 ATENÇÃO A SAUDE DA POPULAÇÃO PARA PROCEDIMENTOS NO MAC	

FORNECEDOR:	QUITANDA CANARINHO LTDA		
CPF/CNPJ:	52481058000106		
ENDEREÇO:	AV JOAQUIM AFONSO DA COSTA	Nº: 341	TIPO: CNPJ - PESSOA JURÍDICA
BAIRRO:	CENTRO	CEP: 14820000	CÓDIGO: 63797
CIDADE:	AMERICO BRASILIENSE	ESTADO: SP	FONE: 16 33921976
E-MAIL:	AMERICO@VAREJAOPASSARINHO.COM.BR	AGÊNCIA: 0635	C/C: 13000398-0

QUANTIDADE	CÓDIGO	UN	DESCRIÇÃO DO ITEM	MARCA	VL.UNITÁRIO	VALOR
55,00	1170056	KG	ABACAXI PÉROLA GRAUDO, DE PRIMEIRA QUALIDADE; IN NATURA NO GRAU MÁXIMO DE EVOLUÇÃO NO TAMANHO; AROMA E SABOR DA ESPÉCIE; UNIFORME; SEM FERIMENTOS OU DEFEITOS E FIRME; GRAU MÉDIO DE AMADURECIMENTO		9,9900	549,4500
105,00	1170057	KG	ABÓBORA CABOTIÁ, SÃ, SEM RUPTURA, GRAU MÉDIO DE AMADURECIMENTO, PORTE PEQUENO A MÉDIO		4,9900	523,9500
37,50	1170058	KG	ABÓBORA MORANGA, SÃ, SEM RUPTURA, GRAU MÉDIO DE AMADURECIMENTO, PORTE PEQUENO A MÉDIO		4,9900	187,1250
65,00	1170059	KG	ABOBRIHA BRASILEIRA, BEM FORMADA, DE VARIEDADE VERDE, SUPERFÍCIE LISA E BRILHANTE; LIVRE DE DANOS MECÂNICOS; UNIDADE COM MÉDIA DE 20 CM		5,9900	389,3500
20,00	1170060	KG	ALHO GRAÚDO DO TIPO COMUM; FISIOLÓGICAMENTE DESENVOLVIDO COM BULBOS CURADOS; SEM CHOCAMENTO, DANOS MECÂNICOS OU CAUSADOS POR PRAGAS		39,9900	799,8000
50,00	1170065	KG	BATATA DOCE, SADIA E GRAÚDA, SEM RACHADURAS, PERFURAÇÕES OU CORTES		4,9900	249,5000
20,00	1170095	KG	ALFACE CRESPA, PRIMEIRA QUALIDADE, FRESCAS E SÃS NO PONTO DE MATUREAÇÃO ADEQUADO PARA O CONSUMO. ISENTAS DE PONTOS AMARELADOS, APODRECIDOS, LIVRE DE SUJIDADES, PARASITAS E LARVAS		9,9900	199,8000
15,00	1170061	KG	AMEIXA IN NATURA, APRESENTANDO GRAU DE MATUREAÇÃO QUE PERMITA SUPORTAR MANIPULAÇÃO, O TRANSPORTE E A CONSERVAÇÃO EM CONDIÇÕES ADEQUADAS PARA O CONSUMO; COM AUSÊNCIA DE SUJIDADES, PARASITAS E LARVAS		29,9900	449,8500
100,00	1170062	KG	BANANA PRATA, DE QUALIDADE, APRESENTANDO FRUTOS COM GRAU MÉDIO DE MATUREAÇÃO; TAMANHO E COLORAÇÃO UNIFORME; COM POLPA FIRME E INTACTA; BEM DESENVOLVIDA; ISENTA DE ENFERMIDADES, PARASITAS, LARVAS, MATERIAL TERROSO E SUJIDADES; SEM DANOS FÍSICOS		10,1500	1.015,0000
50,00	1170064	KG	BATATA MONALISA COMUM, PORTE MÉDIO/ GRANDE, LAVADA, COM TAMANHO UNIFORME; LIVRE DE DANOS MECÂNICOS; SEM IMPERFEIÇÕES NA SUPERFÍCIE		5,9900	299,5000
25,00	1170063	KG	BERINJELA SÃ, COM CASCA LISA E BRILHANTE, SEM LARVA		6,9900	174,7500
25,00	1170066	KG	BETERRABA EXTRA, SEM FOLHAS, COM CASCA SÃ, SEM RUPTURAS, TAMANHO MÉDIO		6,9900	174,7500
50,00	1170067	KG	BRÓCOLIS, IN NATURA, LIVRE DE FUNGOS, TIPO 1 (QUALIDADE 1.ª LINHA)		19,9900	999,5000
100,00	1170068	KG	CEBOLA SEM RÉSTIA, IN NATURA, TAMANHO GRANDE, COM CASCA SÃ; SEM RUPTURAS, APRODRECIMENTO; LIVRE DE PARASITAS E SUJIDADE		6,9900	699,0000

Assinado por 2 pessoas: JULIANA DE MOURA PARRA FERRES e DIRCE LAUTO G. OLIVEIRA
Para verificar a validade das assinaturas, acesse <https://americobrasiliense.1doc.com.br/verificacao/ID92D-46FC0E-8364-2AB2B3> e informe o código ID92D-46FC0E-8364-2AB2B3



120,00	1170069	KG	CENOURA SEM RAMA, PORTE MÉDIO/ GRANDE; LIVRE DE CORTES E RACHADURAS; COMPACTA E FIRME; COR E FORMAÇÃO ESPECÍFICAS	6,9900	838,8000
105,00	1170070	MÇ	CHEIRO VERDE (SALSINHA E CEBOLINHA); FRESCO E SADIO; SEM FOLHAS MURCHAS, SEM TRAÇOS DE COLORAÇÃO	2,9900	313,9500
10,00	1170098	KG	CHICÓRIA PRIMEIRA QUALIDADE, FRESCOS E SÃS NO PONTO DE MATURAÇÃO ADEQUADO PARA O CONSUMO. ISENTAS DE PONTOS AMARELADOS, APODRECIDOS, LIVRE DE SUJIDADES, PARASITAS E LARVAS	9,9900	99,9000
100,00	1170071	KG	CHUCHU, INTACTO, COM TODAS AS PARTES COMESTÍVEIS APROVEITÁVEIS; COR, ODOR E SABOR CARACTERÍSTICOS	6,9900	699,0000
15,00	1170072	KG	COUVE MANTEIGA, FOLHAS VERDES ESCURO, BEM FIRME, FRESCA, EM MAÇO, BEM FORMADA, UNIFORME; ISENTA DE MANCHAS, FOLHAS AMARELAS, MACHUCADURA, BOLORES E APODRECIMENTO; LIVRE DE TERRA, RESÍDUOS DE FERTILIZANTES E UMIDADE	14,9900	224,8500
1,75	181140	KG	HORTELÃ DE BOA QUALIDADE, FOLHAS FIRMES, DEVERÃO ESTAR ISENTAS DE MANCHAS, FOLHAS AMARELAS, MACHUCADURA E APODRECIMENTO	39,9900	69,9825
215,00	1170097	KG	LARANJA PERA, GRAÚDAS, FRESCAS E SADIAS, DE PRIMEIRA QUALIDADE. PONTO DE MATURAÇÃO ADEQUADO PARA O CONSUMO. INTACTOS, COM TODAS AS PARTES COMESTÍVEIS APROVEITÁVEIS, COR E SABOR CARACTERÍSTICOS. SEM LESÕES QUE AFETEM SUA APARÊNCIA E UTILIZAÇÃO	7,9900	1.717,8500
45,00	1170075	KG	LIMÃO TAITI, 1.ª QUALIDADE; SEM DEFEITOS SÉRIOS; TAMANHO, COR E CONFORMAÇÃO UNIFORME; BEM DESENVOLVIDO E MADURO; COM POLPA INTACTA E FIRME	8,9900	404,5500
50,00	1170080	KG	MAÇÃ IN NATURA, VERMELHA, ESPÉCIE NACIONAL, TIPO 1, MADURA, INTACTA, TODAS AS PARTES COMESTÍVEIS APROVEITÁVEIS, COR, ODOR E SABOR CARACTERÍSTICOS	19,7300	986,5000
70,00	1170076	KG	MAMÃO FORMOSA, MADURO, FRESCO E SADI; 1.ª QUALIDADE, SEM SINAIS DE MOFO, APODRECIMENTO E MACHUCADURAS	9,9900	699,3000
25,00	1170096	KG	MANDIOCA TIPO BRANCA OU AMARELA DE PRIMEIRA, DESCASCADA, NÃO FIBROSA, ISENTA DE UMIDADE, RAÍZES MEDIANAS, FIRME E COMPACTA, SABOR E COR PRÓPRIOS DA ESPÉCIE, ISENTA DE ENFERMIDADES, PARASITAS E LARVAS	5,9900	149,7500
45,00	1170078	KG	MANGA TOMMY, GRAU MÁXIMO DE EVOLUÇÃO NO TAMANHO; AROMA E SABOR DA ESPÉCIE; CASCA LISA, FIRME, SEM MACHUCADOS, FISSURAS OU AMASSADOS	7,9900	359,5500
50,00	1170079	KG	MARACUJÁ, AMARELO, CASCA LEVEMENTE ENRUGADA E SEM NENHUM SINAL DE MANCHAS ESCURAS OU RACHADURAS	11,9900	599,5000
70,00	1170081	KG	MELANCIA, 1.ª QUALIDADE, LIVRE DE FUNGO, ISENTA DE ENFERMIDADE, TAMANHO MÉDIO A GRANDE	5,9900	419,3000
50,00	1170082	KG	MELÃO AMARELO, BOAS CONDIÇÕES DE CONSUMO, IN NATURA, CASCA FIRME, LIVRE DE FUNGOS	7,9900	399,5000
15,00	1170083	KG	MORANGO VERMELHO VIVO, TAMANHO MÉDIO; SEM MANCHAS OU MACHUCADOS; LIVRE DE MOFO; COM AROMA E CHEIRO CARACTERÍSTICO DA FRUTA E TALOS VERDES	29,9900	449,8500
85,00	1170084	DZ	OVOS DE GALINHA, FRESCOS, BRANCOS, COM ASPECTO, COR, CHEIRO E SABOR PRÓPRIO; TAMANHO E COLORAÇÃO UNIFORMES; ISENTO DE PARASITAS, FUNGOS, MATERIAL TERROSO E SUJIDADES; SEM DANOS FÍSICOS E MECÂNICOS ORIUNDOS DO MANUSEIO E TRANSPORTE	9,9900	849,1500
20,00	1170085	KG	PEPINO EXTRA, TAMANHO E COLORAÇÃO UNIFORMES, FIRME E COMPACTA; ISENTA DE ENFERMIDADES, PARASITAS, LARVAS, MATERIAL TERROSO E SUJIDADES; SEM DANOS FÍSICOS E MECÂNICOS ORIUNDOS DO MANUSEIO E TRANSPORTE; DE COLHEITA RECENTE; LIVRE DE RESÍDUOS DE FERTILIZANTES (QUALIDADE 1.ª LINHA)	5,9900	119,8000
20,00	1170086	KG	PERA WILLIAMS, COMPLETAMENTE AMARELADA, SEM MANCHAS, MACHUCADOS OU RACHADURA	19,9900	399,8000
20,00	1170087	KG	PÊSSEGO NACIONAL, IN NATURA, AVELUDADO, FIRME; SEM MACHUCADO; COM AROMA E CHEIRO CARACTERÍSTICO DA ESPÉCIE	19,9900	399,8000
12,50	1170088	KG	PIMENTÃO AMARELO FIRME, CASCA LISA E BRILHANTE; LIVRE DE FUROS, CASCA RUGOSA OU MURCHOS	19,9900	249,8750
12,50	1170089	KG	PIMENTÃO VERDE FIRME, CASCA LISA E BRILHANTE; LIVRE DE FUROS, CASCA RUGOSA OU MURCHOS	11,9900	149,8750
12,50	1170090	KG	PIMENTÃO VERMELHO FIRME, CASCA LISA E BRILHANTE; LIVRE DE FUROS, CASCA RUGOSA OU MURCHOS	19,9900	249,8750
15,00	1170091	KG	QUIABO, 1.ª QUALIDADE, COR VERDE INTENSA; SEM MANCHAS ESCURAS OU RUGAS; FIRMES, NÃO FLEXÍVEIS (NÃO DURO)	16,2400	243,6000
15,00	1170100	KG	REPOLHO ROXO, FRESCOS E SADIOS, LIMPO, VIÇOSO, SEM FOLHAS MURCHAS, SEM MARCAS DE PRAGA, FIRME COM COLORAÇÃO E TAMANHO UNIFORME E TÍPICO DA VARIEDADE	7,9900	119,8500

Assinado por 2 pessoas: JULIANO DOMINGOS APARECIDO DE OLIVEIRA e DIRCE LAUTO G. OLIVEIRA
Para verificar a validade das assinaturas, acesse <https://americobrasiliense.1doc.com.br/verificacao/10910-40f0ce-8364-2ab9a8> e informe o código 10910-40f0ce-8364-2ab9a8



50,00	1170092	KG	REPOLHO VERDE, FRESCO, SADIO, LIMPO E VIÇOSO; SEM FOLHAS MURCHAS, MARCAS DE PRAGA; FIRME, COM COLORAÇÃO E TAMANHO UNIFORME; TÍPICO DA VARIEDADE	4,9900	249,5000
50,00	1170102	KG	TANGERINA PONKAN, GRAÚDAS, FRESCAS E SADIAS, DE PRIMEIRA QUALIDADE. PONTO DE MATURAÇÃO ADEQUADO PARA O CONSUMO. INTACTOS, COM TODAS AS PARTES COMESTÍVEIS APROVEITÁVEIS, COR E SABOR CARACTERÍSTICOS. SEM LESÕES QUE AFETEM SUA APARÊNCIA E UTILIZAÇÃO	14,2600	713,0000
105,00	1170103	KG	TOMATE LONGA VIDA EXTRA, TIPO A, TIPO SALADA FRUTOS COM 60 A 70% DE MATURAÇÃO CLIMATIZADA, TAMANHO E COLORAÇÃO UNIFORMES, COM POLPA FIRME E INTACTA, LIVRE DE RESÍDUOS DE FERTILIZANTES, FUNGOS E PONTOS APODRECIDOS	7,9900	838,9500
30,00	1170093	KG	UVA SEM CAROÇO, CONSISTÊNCIA FIRME E BRILHANTE; GRÃOS DEVIDAMENTE PRESOS AOS CAULES; COR, CHEIRO E AROMA CARACTERÍSTICO DA ESPÉCIE	29,9900	899,7000
40,00	1170094	KG	VAGEM SADIA E FRESCA; COR VERDE UNIFORME E BRILHANTE; LIVRE DE RUPTURA, MANCHAS E MACHUCADOS	19,9900	799,6000
				SUB-TOTAL	21.425,8325
				DESCONTO	0,00
				IPI/ICMS	0,00
TOTAL GERAL				TOTAL	21.425,83
Informar OF e Empenho na Nota Fiscal					
<hr/> Autorizado					

LOCAL ENTREGA: Conforme termo de referência

Assinado por 2 pessoas: JULLIANO MOTA APARECIDO e DIRCE LAUTO GUIMARAES OLIVEIRA
Para verificar a validade das assinaturas, acesse <https://americobrasiliense.1doc.com.br/verificacao/1000-4000-8364-2000> e informe o código 1000-4000-8364-2000





VERIFICAÇÃO DAS ASSINATURAS



Código para verificação: 1D2D-AFC0-7551-AD64

Este documento foi assinado digitalmente pelos seguintes signatários nas datas indicadas:

- ✓ JULIANO MOTA PRATES (CPF 086.XXX.XXX-80) em 04/12/2025 13:43:24 GMT-03:00
Papel: Parte
Emitido por: Sub-Autoridade Certificadora 1Doc (Assinatura 1Doc)

Para verificar a validade das assinaturas, acesse a Central de Verificação por meio do link:

<https://americobrasiliense.1doc.com.br/verificacao/1D2D-AFC0-7551-AD64>





Proc. Administrativo 20- 1.013/2024

De: Danton T. - DESAU - GC

Para: EC - Assinaturas

Data: 04/12/2025 às 07:36:17

Setores envolvidos:

PGM - 3PROC, DEGAB, GABINETE, DRH - DIR, EC, PGM - CONTROLE, OF, DESAU - Compras, DESAU, DESAU - GC, DESAU -, DESAU - OF, PH, DESAU - DIRETORIA

CONTRATO – PE 44/2024 – Hortifruti Saúde

Prezados,

* André Corrêa de Oliveira - DEGAB

* Elisangela Cristina Formenton Dos Anjos - EC

Segue Empenho para assinatura.

Atenciosamente.

—
Danton Henrique Tomazini
Departamento Saúde - Setor de Compras

Anexos:
of_2002_empenho_12098.pdf





PREFEITURA MUNICIPAL DE AMÉRICO BRASILIENSE

AV. EUGENIO VOLTAREL Américo Brasiliense São Paulo CNPJ: 43.976.166/0001-50

EMPENHO ORÇAMENTÁRIO

2025

EMPENHO Nº 12098	Ficha 276	Tipo GLOBAL	Data 04/12/2025	Previsão 03/01/2026	Licitação 00044/2024	Processo 0108/2024	Modalidade Licitação PREGÃO - ELETRÔNICO
UNIDADE	020900 DEPARTAMENTO DE SAUDE MEDICA					DOTAÇÃO	853.716,42
EXECUTORA	020903 ASSISTENCIA DE MEDIA, ALTA E HOSPITALAR					ANTERIOR	84.575,93
NATUREZA	3.3.90.30 Material de Consumo					EMPENHADO	21.425,83
SUBELEMENTO	33903007001 GÊNEROS DE ALIMENTAÇÃO					SALDO ATUAL	63.150,10
FUNCIONAL	10.302.0023 ASSISTENCIA HOSPITALAR E AMBULATORIAL - MEDIA E ALTA COMPLEXIDADE						
AÇÃO	2104 ATENÇÃO A SAUDE DA POPULAÇÃO PARA PROCEDIMENTOS NO MAC						
RECURSO	053020061 Atenção de Média e Alta Complex. Amb. e Hosp.-Federal						

Contrato No. 00752024	Aditivo -	Data Assinatura 18/11/2024	Data Início 18/11/2024	Data Término 18/11/2025	Convênio No. -
---------------------------------	--------------	-------------------------------	---------------------------	----------------------------	-------------------

DEVERÁ SER PAGO À:				CÓDIGO: 63797	
QUITANDA CANARINHO LTDA				BANCO: BANCO SANTANDER (BRASIL) S.A. - 033	
CPF/CNPJ:	52481058000106	TIPO PESSOA:	CNPJ - PESSOA JURÍDICA	AGÊNCIA: 0635	
ENDEREÇO:	AV JOAQUIM AFONSO DA COSTA, 341	BAIRRO:	CENTRO	Nº CONTA: 13000398-0	
CIDADE:	AMERICO BRASILIENSE, SP	TELEFONE:	() 16 33921976		

Histórico: 55,00 KG ABACAXI PÉROLA GRAUDO, DE PRIMEIRA QUALIDADE; IN NATURA NO GRAU MÁXIMO DE EVOLUÇÃO NO TAMANHO; AROMA E SABOR DA ESPÉCIE; UNIFORME; SEM FERIMENTOS OU DEFEITOS E FIRME; GRAU MÉDIO DE AMADURECIMENTO; 105,00 KG ABÓBORA CABOTIÁ, SÃ, SEM RUPTURA, GRAU MÉDIO DE AMADURECIMENTO, PORTE PEQUENO A MÉDIO; 37,50 KG ABÓBORA MORANGA, SÃ, SEM RUPTURA, GRAU MÉDIO DE AMADURECIMENTO, PORTE PEQUENO A MÉDIO; 65,00 KG ABOBRINHA BRASILEIRA, BEM FORMADA, DE VARI...	Observações
	RCMS: OF: 2002
	REQ.:
	Prazo: -
VALOR...R\$	21.425,83
LIQUIDO...R\$	21.425,83

Fica empenhado a importância de:	VALOR R\$: 21.425,83
VINTE E UM MIL QUATROCENTOS E VINTE E CINCO REAIS E OITENTA E TRÊS CENTAVOS	

AUTORIZAÇÃO EMPENHO	CONTABILIZAÇÃO	LIQUIDAÇÃO
_____ Terezinha Aparecida Viveiros de Souza Prefeita Municipal	_____ Elisângela C. F. dos Anjos Contadora	Documento:
Data: ____/____/____	Data: ____/____/____	Data: ____/____/____

AUTORIZAÇÃO PAGAMENTO		
BANCO: _____	Terezinha Aparecida Viveiros de Souza	Dernivaldo Cardoso de Oliveira
RECURSO: _____	Prefeita Municipal	Tesoureiro
CHEQUE: _____		
Data: ____/____/____		

RECIBO E QUITAÇÃO		
Recebemos o valor a que se refere este empenho, ao qual damos plena e geral quitação.	Assinatura	Documento
Data: ____/____/____	_____	_____



Assinado por 2 pessoas: ANIDRÉ COELHO DE SOUZA VIEIRA e DENIVALDO CARDOSO DE OLIVEIRA em 18/11/2024 às 14:52:18 e informado o código B69C-BD0A9-8724F-3E27B e informado o código B69C-BD0A9-8724F-3E27B





VERIFICAÇÃO DAS ASSINATURAS



Código para verificação: B60C-BDA9-7D4F-C0F6

Este documento foi assinado digitalmente pelos seguintes signatários nas datas indicadas:

- ✓ ANDRÉ CORRÊA DE OLIVEIRA (CPF 974.XXX.XXX-68) em 04/12/2025 08:29:03 GMT-03:00
Papel: Parte
Emitido por: Sub-Autoridade Certificadora 1Doc (Assinatura 1Doc)
- ✓ ELISANGELA CRISTINA FORMENTON DOS ANJOS (CPF 188.XXX.XXX-81) em 04/12/2025 10:10:43
GMT-03:00
Papel: Parte
Emitido por: Sub-Autoridade Certificadora 1Doc (Assinatura 1Doc)

Para verificar a validade das assinaturas, acesse a Central de Verificação por meio do link:

<https://americobrasiliense.1doc.com.br/verificacao/B60C-BDA9-7D4F-C0F6>





Proc. Administrativo 3- 1.013/2024

De: Maria J. - DESAU - OF

Para: Envolvidos internos acompanhando

Data: 23/01/2025 às 11:37:33

Setores envolvidos:

PGM - 3PROC, DEGAB, GABINETE, DRH - DIR, EC, OF, DESAU - GC, DESAU -, DESAU - OF, PH

CONTRATO – PE 44/2024 – Hortifruti Saúde

Prezados,

Segue anexa a Ordem de Fornecimento para assinatura.

Atenciosamente,

—

Maria Cristiane Inácio de Jesus

Agente de Serviços Diversos

Anexos:

OF_24_CONTRATO_0075.pdf

400,00	1170068	KG	CEBOLA SEM RÉSTIA, IN NATURA, TAMANHO GRANDE, COM CASCA SÃ; SEM RUPTURAS, APODRECIMENTO; LIVRE DE PARASITAS E SUJIDADE	6,990000	2.796,000000
480,00	1170069	KG	CENOURA SEM RAMA, PORTE MÉDIO/ GRANDE; LIVRE DE CORTES E RACHADURAS; COMPACTA E FIRME; COR E FORMAÇÃO ESPECÍFICAS	6,990000	3.355,200000
420,00	1170070	MÇ	CHEIRO VERDE (SALSINHA E CEBOLINHA); FRESCO E SADIO; SEM FOLHAS MURCHAS, SEM TRAÇOS DE COLORAÇÃO	2,990000	1.255,800000
40,00	1170098	KG	CHICÓRIA PRIMEIRA QUALIDADE, FRESCOS E SÃS NO PONTO DE MATURAÇÃO ADEQUADO PARA O CONSUMO. ISENTAS DE PONTOS AMARELADOS, APODRECIDOS, LIVRE DE SUJIDADES, PARASITAS E LARVAS	9,990000	399,600000
400,00	1170071	KG	CHUCHU, INTACTO, COM TODAS AS PARTES COMESTÍVEIS APROVEITÁVEIS; COR, ODOR E SABOR CARACTERÍSTICOS	6,990000	2.796,000000
60,00	1170072	KG	COUVE MANTEIGA, FOLHAS VERDES ESCURO, BEM FIRME, FRESCA, EM MAÇO, BEM FORMADA, UNIFORME; ISENTA DE MANCHAS, FOLHAS AMARELAS, MACHUCADURA, BOLORES E APODRECIMENTO; LIVRE DE TERRA, RESÍDUOS DE FERTILIZANTES E UMIDADE	14,990000	899,400000
7,00	181140	KG	HORTELÃ DE BOA QUALIDADE, FOLHAS FIRMES, DEVERÃO ESTAR ISENTAS DE MANCHAS, FOLHAS AMARELAS, MACHUCADURA E APODRECIMENTO	39,990000	279,930000
860,00	1170097	KG	LARANJA PERA, GRAÚDAS, FRESCAS E SADIAS, DE PRIMEIRA QUALIDADE. PONTO DE MATURAÇÃO ADEQUADO PARA O CONSUMO. INTACTOS, COM TODAS AS PARTES COMESTÍVEIS APROVEITÁVEIS, COR E SABOR CARACTERÍSTICOS. SEM LESÕES QUE AFETEM SUA APARÊNCIA E UTILIZAÇÃO	7,990000	6.871,400000
180,00	1170075	KG	LIMÃO TAITI, 1.ª QUALIDADE; SEM DEFEITOS SÉRIOS; TAMANHO, COR E CONFORMAÇÃO UNIFORME; BEM DESENVOLVIDO E MADURO; COM POLPA INTACTA E FIRME	8,990000	1.618,200000
200,00	1170080	KG	MAÇÃ IN NATURA, VERMELHA, ESPÉCIE NACIONAL, TIPO 1, MADURA, INTACTA, TODAS AS PARTES COMESTÍVEIS APROVEITÁVEIS, COR, ODOR E SABOR CARACTERÍSTICOS	19,730000	3.946,000000
280,00	1170076	KG	MAMÃO FORMOSA, MADURO, FRESCO E SADI; 1.ª QUALIDADE, SEM SINAIS DE MOFO, APODRECIMENTO E MACHUCADURAS	9,990000	2.797,200000
100,00	1170096	KG	MANDIOCA TIPO BRANCA OU AMARELA DE PRIMEIRA, DESCASCADA, NÃO FIBROSA, ISENTA DE UMIDADE, RAÍZES MEDIANAS, FIRME E COMPACTA, SABOR E COR PRÓPRIOS DA ESPÉCIE, ISENTA DE ENFERMIDADES, PARASITAS E LARVAS	5,990000	599,000000
180,00	1170078	KG	MANGA TOMMY, GRAU MÁXIMO DE EVOLUÇÃO NO TAMANHO; AROMA E SABOR DA ESPÉCIE; CASCA LISA, FIRME, SEM MACHUCADOS, FISSURAS OU AMASSADOS	7,990000	1.438,200000
200,00	1170079	KG	MARACUJÁ, AMARELO, CASCA LEVEMENTE ENRUGADA E SEM NENHUM SINAL DE MANCHAS ESCURAS OU RACHADURAS	11,990000	2.398,000000
280,00	1170081	KG	MELANCIA, 1.ª QUALIDADE, LIVRE DE FUNGO, ISENTA DE ENFERMIDADE, TAMANHO MÉDIO A GRANDE	5,990000	1.677,200000
200,00	1170082	KG	MELÃO AMARELO, BOAS CONDIÇÕES DE CONSUMO, IN NATURA, CASCA FIRME, LIVRE DE FUNGOS	7,990000	1.598,000000
60,00	1170083	KG	MORANGO VERMELHO VIVO, TAMANHO MÉDIO; SEM MANCHAS OU MACHUCADOS; LIVRE DE MOFO; COM AROMA E CHEIRO CARACTERÍSTICO DA FRUTA E TALOS VERDES	29,990000	1.799,400000
340,00	1170084	DZ	OVOS DE GALINHA, FRESCOS, BRANCOS, COM ASPECTO, COR, CHEIRO E SABOR PRÓPRIO; TAMANHO E COLORAÇÃO UNIFORMES; ISENTO DE PARASITAS, FUNGOS, MATERIAL TERROSO E SUJIDADES; SEM DANOS FÍSICOS E MECÂNICOS ORIUNDOS DO MANUSEIO E TRANSPORTE	9,990000	3.396,600000
80,00	1170085	KG	PEPINO EXTRA, TAMANHO E COLORAÇÃO UNIFORMES, FIRME E COMPACTA; ISENTA DE ENFERMIDADES, PARASITAS, LARVAS, MATERIAL TERROSO E SUJIDADES; SEM DANOS FÍSICOS E MECÂNICOS ORIUNDOS DO MANUSEIO E TRANSPORTE; DE COLHEITA RECENTE; LIVRE DE RESÍDUOS DE FERTILIZANTES (QUALIDADE 1.ª LINHA)	5,990000	479,200000
80,00	1170086	KG	PERA WILLIAMS, COMPLETAMENTE AMARELADA, SEM MANCHAS, MACHUCADOS OU RACHADURA	19,990000	1.599,200000
80,00	1170087	KG	PÊSSEGO NACIONAL, IN NATURA, AVELUDADO, FIRME; SEM MACHUCADO; COM AROMA E CHEIRO CARACTERÍSTICO DA ESPÉCIE	19,990000	1.599,200000
50,00	1170088	KG	PIMENTÃO AMARELO FIRME, CASCA LISA E BRILHANTE; LIVRE DE FUROS, CASCA RUGOSA OU MURCHOS	19,990000	999,500000
50,00	1170089	KG	PIMENTÃO VERDE FIRME, CASCA LISA E BRILHANTE; LIVRE DE FUROS, CASCA RUGOSA OU MURCHOS	11,990000	599,500000
50,00	1170090	KG	PIMENTÃO VERMELHO FIRME, CASCA LISA E BRILHANTE; LIVRE DE FUROS, CASCA RUGOSA OU MURCHOS	19,990000	999,500000
60,00	1170091	KG	QUIABO, 1.ª QUALIDADE, COR VERDE INTENSA; SEM MANCHAS ESCURAS OU RUGAS; FIRMES, NÃO FLEXÍVEIS (NÃO DURO)	16,240000	974,400000

Assinado por 2 pessoas: JULIANO MODOPIRA TEES e MARCE LAUTON GUIMARAES OLIVEIRA
Para verificar a validade das assinaturas, acesse <https://americoabrasilense.1doc.com.br/verificacao/D622C471E1E08764388E43Ee4informesococotitigo1248165706048776-86EAB>



60,00	1170100	KG	REPOLHO ROXO, FRESCOS E SADIOS, LIMPO, VIÇOSO, SEM FOLHAS MURCHAS, SEM MARCAS DE PRAGA, FIRME COM COLORAÇÃO E TAMANHO UNIFORME E TÍPICO DA VARIEDADE	7,990000	479,400000
200,00	1170092	KG	REPOLHO VERDE, FRESCO, SADIO, LIMPO E VIÇOSO; SEM FOLHAS MURCHAS, MARCAS DE PRAGA; FIRME, COM COLORAÇÃO E TAMANHO UNIFORME; TÍPICO DA VARIEDADE	4,990000	998,000000
200,00	1170102	KG	TANGERINA PONKAN, GRAÚDAS, FRESCAS E SADIAS, DE PRIMEIRA QUALIDADE. PONTO DE MATURAÇÃO ADEQUADO PARA O CONSUMO. INTACTOS, COM TODAS AS PARTES COMESTÍVEIS APROVEITÁVEIS, COR E SABOR CARACTERÍSTICOS. SEM LESÕES QUE AFETEM SUA APARÊNCIA E UTILIZAÇÃO	14,260000	2.852,000000
420,00	1170103	KG	TOMATE LONGA VIDA EXTRA, TIPO A, TIPO SALADA FRUTOS COM 60 A 70% DE MATURAÇÃO CLIMATIZADA, TAMANHO E COLORAÇÃO UNIFORMES, COM POLPA FIRME E INTACTA, LIVRE DE RESÍDUOS DE FERTILIZANTES, FUNGOS E PONTOS APODRECIDOS	7,990000	3.355,800000
120,00	1170093	KG	UVA SEM CAROÇO, CONSISTÊNCIA FIRME E BRILHANTE; GRÃOS DEVIDAMENTE PRESOS AOS CAULES; COR, CHEIRO E AROMA CARACTERÍSTICO DA ESPÉCIE	29,990000	3.598,800000
160,00	1170094	KG	VAGEM SADIA E FRESCA; COR VERDE UNIFORME E BRILHANTE; LIVRE DE RUPTURA, MANCHAS E MACHUCADOS	19,990000	3.198,400000

				SUB-TOTAL	85.703,330000
				DESCONTO	0,00
				IPI/ICMS	0,00

TOTAL GERAL				TOTAL	85.703,33
--------------------	--	--	--	--------------	-----------

Informar o nº da of na nota fiscal
AQUISIÇÃO DE HORTIFRUTI PARA COMPOR A ALIMENTAÇÃO DIÁRIA E ATENDER AS NECESSIDADES DOS USUÁRIOS DO SISTEMA ÚNICO DE SAÚDE (SUS).

Autorizado

LOCAL ENTREGA:

Assinado por 2 pessoas: JULIANO MOTA APARECIDO e DIRCE LAUTO GUIMARAES OLIVEIRA
Para verificar a validade das assinaturas, acesse <https://americobrasiliense.1doc.com.br/verificacao/D622C-471E1E1E98764388EAB3E3informesccoc00itigo128816776-86E1AB>





VERIFICAÇÃO DAS ASSINATURAS



Código para verificação: 142F-67E0-057B-36ED

Este documento foi assinado digitalmente pelos seguintes signatários nas datas indicadas:

- ✓ JULIANO MOTA PRATES (CPF 086.XXX.XXX-80) em 24/01/2025 08:30:29 (GMT-03:00)
Papel: Parte
Emitido por: Sub-Autoridade Certificadora 1Doc (Assinatura 1Doc)

Para verificar a validade das assinaturas, acesse a Central de Verificação por meio do link:

<https://americobrasiliense.1doc.com.br/verificacao/142F-67E0-057B-36ED>





Proc. Administrativo 23- 1.013/2024

De: Danton T. - LIQ-SAU

Para: Envolvidos internos acompanhando

Data: 13/01/2026 às 20:49:59

Setores envolvidos:

PGM - 3PROC, DEGAB, GABINETE, DRH - DIR, EC, PGM - CONTROLE, OF, DESAU - Compras, DESAU, DESAU - GC, LIQ-SAU, DESAU -, DESAU - OF, PH, DESAU - DIRETORIA

CONTRATO – PE 44/2024 – Hortifruti Saúde

Prezado,

* **Juliano Mota Prates - DESAU - GC**

Segue Ordem Fornecimento para assinatura.

Grato,

Atenciosamente.

—

Danton Henrique Tomazini

Departamento Saúde - Setor de Compras

Anexos:

of_85.pdf



PREFEITURA MUNICIPAL DE AMÉRICO BRASILIENSE

AV. EUGENIO VOLTAREL, Américo Brasiliense - CEP: 14820021 - PABX: (16) 33939600 - FAX: (16) 33939600

C.N.P.J.: 43.976.166/0001-50 - Site: www.americobrasiliense.sp.gov.br

ORDEM DE FORNECIMENTO

PRÉ-EMPENHO - 2026

OF Nº	Ficha	Tipo	Data	Prazo de Entrega	Licitação	Processo	Contrato	Aditivo	Venc. Contrato	Prazo de pagamento	Modalidade
85	296	GLOBAL	13/01/2026	Conforme termo de referência	00044/2024	0108/2024	0075/2024	1	18/11/2026	Conforme termo de referência	PREGÃO - ELETRÔNICO

UNIDADE:	020900 DEPARTAMENTO DE SAUDE MEDICA	RCMS:
EXECUTORA:	020913 COPA HOSPITALAR - GENEROS ALIMENTICIOS EM GERAL	Nº EMPENHO: 118
DESPESA:	33903000 Material de Consumo	SETOR: SETOR - COPA HOPITALAR
SUBELEMENTO:	33903007001 GÊNEROS DE ALIMENTAÇÃO	VIA Nº: 2
RECURSO:	05 302 ATENÇÃO DE MÉDIA E ALTA COMPLEXIDADE AMBULATORIAL E HOSPITALAR	ESTOQUE: ALMOXARIFADO SAÚDE
PROJETO:	2104 ATENÇÃO A SAUDE DA POPULAÇÃO PARA PROCEDIMENTOS NO MAC	

FORNECEDOR:	QUITANDA CANARINHO LTDA		
CPF/CNPJ:	52481058000106		
ENDEREÇO:	AV JOAQUIM AFONSO DA COSTA	Nº: 341	TIPO: CNPJ - PESSOA JURÍDICA
BAIRRO:	CENTRO	CEP: 14820000	CÓDIGO: 63797
CIDADE:	AMERICO BRASILIENSE	ESTADO: SP	FONE: 16 33921976
E-MAIL:	AMERICO@VAREJAOPASSARINHO.COM.BR	AGÊNCIA: 0635	C/C: 13000398-0

QUANTIDADE	CÓDIGO	UN	DESCRIÇÃO DO ITEM	MARCA	VL.UNITÁRIO	VALOR
60,00	1170095	KG	ALFACE CRESPA, PRIMEIRA QUALIDADE, FRESCAS E SÃS NO PONTO DE MATURAÇÃO ADEQUADO PARA O CONSUMO. ISENTAS DE PONTOS AMARELADOS, APODRECIDOS, LIVRE DE SUJIDADES, PARASITAS E LARVAS		9,9900	599,4000
165,00	1170056	KG	ABACAXI PÉROLA GRAUDO, DE PRIMEIRA QUALIDADE; IN NATURA NO GRAU MÁXIMO DE EVOLUÇÃO NO TAMANHO; AROMA E SABOR DA ESPÉCIE; UNIFORME; SEM FERIMENTOS OU DEFEITOS E FIRME; GRAU MÉDIO DE AMADURECIMENTO		9,9900	1.648,3500
315,00	1170057	KG	ABÓBORA CABOTIÁ, SÃ, SEM RUPTURA, GRAU MÉDIO DE AMADURECIMENTO, PORTE PEQUENO A MÉDIO		4,9900	1.571,8500
112,50	1170058	KG	ABÓBORA MORANGA, SÃ, SEM RUPTURA, GRAU MÉDIO DE AMADURECIMENTO, PORTE PEQUENO A MÉDIO		4,9900	561,3750
195,00	1170059	KG	ABOBRIHA BRASILEIRA, BEM FORMADA, DE VARIEDADE VERDE, SUPERFÍCIE LISA E BRILHANTE; LIVRE DE DANOS MECÂNICOS; UNIDADE COM MÉDIA DE 20 CM		5,9900	1.168,0500
60,00	1170060	KG	ALHO GRAÚDO DO TIPO COMUM; FISIOLÓGICAMENTE DESENVOLVIDO COM BULBOS CURADOS; SEM CHOCAMENTO, DANOS MECÂNICOS OU CAUSADOS POR PRAGAS		39,9900	2.399,4000
45,00	1170061	KG	AMEIXA IN NATURA, APRESENTANDO GRAU DE MATURAÇÃO QUE PERMITA SUPOSTAR MANIPULAÇÃO, O TRANSPORTE E A CONSERVAÇÃO EM CONDIÇÕES ADEQUADAS PARA O CONSUMO; COM AUSÊNCIA DE SUJIDADES, PARASITAS E LARVAS		29,9900	1.349,5500
300,00	1170062	KG	BANANA PRATA, DE QUALIDADE, APRESENTANDO FRUTOS COM GRAU MÉDIO DE MATURAÇÃO; TAMANHO E COLORAÇÃO UNIFORME; COM POLPA FIRME E INTACTA; BEM DESENVOLVIDA; ISENTA DE ENFERMIDADES, PARASITAS, LARVAS, MATERIAL TERROSO E SUJIDADES; SEM DANOS FÍSICOS		10,1500	3.045,0000
150,00	1170065	KG	BATATA DOCE, SADIA E GRAÚDA, SEM RACHADURAS, PERFURAÇÕES OU CORTES		4,9900	748,5000
150,00	1170064	KG	BATATA MONALISA COMUM, PORTE MÉDIO/ GRANDE, LAVADA, COM TAMANHO UNIFORME; LIVRE DE DANOS MECÂNICOS; SEM IMPERFEIÇÕES NA SUPERFÍCIE		5,9900	898,5000
75,00	1170063	KG	BERINJELA SÃ, COM CASCA LISA E BRILHANTE, SEM LARVA		6,9900	524,2500
75,00	1170066	KG	BETERRABA EXTRA, SEM FOLHAS, COM CASCA SÃ, SEM RUPTURAS, TAMANHO MÉDIO		6,9900	524,2500
150,00	1170067	KG	BRÓCOLIS, IN NATURA, LIVRE DE FUNGOS, TIPO 1 (QUALIDADE 1.ª LINHA)		19,9900	2.998,5000
300,00	1170068	KG	CEBOLA SEM RÉSTIA, IN NATURA, TAMANHO GRANDE, COM CASCA SÃ; SEM RUPTURAS, APRODRECIMENTO; LIVRE DE PARASITAS E SUJIDADE		6,9900	2.097,0000

Assinado por 2 pessoas: JULIANA DE MOURA APPIA TEES e DIRCE LAUTO GUIMARAES OLIVEIRA
Para verificar a validade das assinaturas, acesse <https://americobrasiliense.1doc.com.br/verificacao/06B10-04E0B-67A6E4-3B272B> e informe o código 06B10-04E0B-67A6E4-3B272B



360,00	1170069	KG	CENOURA SEM RAMA, PORTE MÉDIO/ GRANDE; LIVRE DE CORTES E RACHADURAS; COMPACTA E FIRME; COR E FORMAÇÃO ESPECÍFICAS	6,9900	2.516,4000
315,00	1170070	MÇ	CHEIRO VERDE (SALSINHA E CEBOLINHA); FRESCO E SADIO; SEM FOLHAS MURCHAS, SEM TRAÇOS DE COLORAÇÃO	2,9900	941,8500
30,00	1170098	KG	CHICÓRIA PRIMEIRA QUALIDADE, FRESCOS E SÃS NO PONTO DE MATURAÇÃO ADEQUADO PARA O CONSUMO. ISENTAS DE PONTOS AMARELADOS, APODRECIDOS, LIVRE DE SUJIDADES, PARASITAS E LARVAS	9,9900	299,7000
300,00	1170071	KG	CHUCHU, INTACTO, COM TODAS AS PARTES COMESTÍVEIS APROVEITÁVEIS; COR, ODOR E SABOR CARACTERÍSTICOS	6,9900	2.097,0000
45,00	1170072	KG	COUVE MANTEIGA, FOLHAS VERDES ESCURO, BEM FIRME, FRESCA, EM MAÇO, BEM FORMADA, UNIFORME; ISENTA DE MANCHAS, FOLHAS AMARELAS, MACHUCADURA, BOLORES E APODRECIMENTO; LIVRE DE TERRA, RESÍDUOS DE FERTILIZANTES E UMIDADE	14,9900	674,5500
5,25	181140	KG	HORTELÃ DE BOA QUALIDADE, FOLHAS FIRMES, DEVERÃO ESTAR ISENTAS DE MANCHAS, FOLHAS AMARELAS, MACHUCADURA E APODRECIMENTO	39,9900	209,9475
645,00	1170097	KG	LARANJA PERA, GRAÚDAS, FRESCAS E SADIAS, DE PRIMEIRA QUALIDADE. PONTO DE MATURAÇÃO ADEQUADO PARA O CONSUMO. INTACTOS, COM TODAS AS PARTES COMESTÍVEIS APROVEITÁVEIS, COR E SABOR CARACTERÍSTICOS. SEM LESÕES QUE AFETEM SUA APARÊNCIA E UTILIZAÇÃO	7,9900	5.153,5500
135,00	1170075	KG	LIMÃO TAITI, 1.ª QUALIDADE; SEM DEFEITOS SÉRIOS; TAMANHO, COR E CONFORMAÇÃO UNIFORME; BEM DESENVOLVIDO E MADURO; COM POLPA INTACTA E FIRME	8,9900	1.213,6500
150,00	1170080	KG	MAÇÃ IN NATURA, VERMELHA, ESPÉCIE NACIONAL, TIPO 1, MADURA, INTACTA, TODAS AS PARTES COMESTÍVEIS APROVEITÁVEIS, COR, ODOR E SABOR CARACTERÍSTICOS	19,7300	2.959,5000
210,00	1170076	KG	MAMÃO FORMOSA, MADURO, FRESCO E SADI; 1.ª QUALIDADE, SEM SINAIS DE MOFO, APODRECIMENTO E MACHUCADURAS	9,9900	2.097,9000
75,00	1170096	KG	MANDIOCA TIPO BRANCA OU AMARELA DE PRIMEIRA, DESCASCADA, NÃO FIBROSA, ISENTA DE UMIDADE, RAÍZES MEDIANAS, FIRME E COMPACTA, SABOR E COR PRÓPRIOS DA ESPÉCIE, ISENTA DE ENFERMIDADES, PARASITAS E LARVAS	5,9900	449,2500
135,00	1170078	KG	MANGA TOMMY, GRAU MÁXIMO DE EVOLUÇÃO NO TAMANHO; AROMA E SABOR DA ESPÉCIE; CASCA LISA, FIRME, SEM MACHUCADOS, FISSURAS OU AMASSADOS	7,9900	1.078,6500
150,00	1170079	KG	MARACUJÁ, AMARELO, CASCA LEVEMENTE ENRUGADA E SEM NENHUM SINAL DE MANCHAS ESCURAS OU RACHADURAS	11,9900	1.798,5000
210,00	1170081	KG	MELANCIA, 1.ª QUALIDADE, LIVRE DE FUNGO, ISENTA DE ENFERMIDADE, TAMANHO MÉDIO A GRANDE	5,9900	1.257,9000
150,00	1170082	KG	MELÃO AMARELO, BOAS CONDIÇÕES DE CONSUMO, IN NATURA, CASCA FIRME, LIVRE DE FUNGOS	7,9900	1.198,5000
45,00	1170083	KG	MORANGO VERMELHO VIVO, TAMANHO MÉDIO; SEM MANCHAS OU MACHUCADOS; LIVRE DE MOFO; COM AROMA E CHEIRO CARACTERÍSTICO DA FRUTA E TALOS VERDES	29,9900	1.349,5500
255,00	1170084	DZ	OVOS DE GALINHA, FRESCOS, BRANCOS, COM ASPECTO, COR, CHEIRO E SABOR PRÓPRIO; TAMANHO E COLORAÇÃO UNIFORMES; ISENTO DE PARASITAS, FUNGOS, MATERIAL TERROSO E SUJIDADES; SEM DANOS FÍSICOS E MECÂNICOS ORIUNDOS DO MANUSEIO E TRANSPORTE	9,9900	2.547,4500
60,00	1170085	KG	PEPINO EXTRA, TAMANHO E COLORAÇÃO UNIFORMES, FIRME E COMPACTA; ISENTA DE ENFERMIDADES, PARASITAS, LARVAS, MATERIAL TERROSO E SUJIDADES; SEM DANOS FÍSICOS E MECÂNICOS ORIUNDOS DO MANUSEIO E TRANSPORTE; DE COLHEITA RECENTE; LIVRE DE RESÍDUOS DE FERTILIZANTES (QUALIDADE 1.ª LINHA)	5,9900	359,4000
60,00	1170086	KG	PERA WILLIAMS, COMPLETAMENTE AMARELADA, SEM MANCHAS, MACHUCADOS OU RACHADURA	19,9900	1.199,4000
60,00	1170087	KG	PÊSSEGO NACIONAL, IN NATURA, AVELUDADO, FIRME; SEM MACHUCADO; COM AROMA E CHEIRO CARACTERÍSTICO DA ESPÉCIE	19,9900	1.199,4000
37,50	1170088	KG	PIMENTÃO AMARELO FIRME, CASCA LISA E BRILHANTE; LIVRE DE FUROS, CASCA RUGOSA OU MURCHOS	19,9900	749,6250
37,50	1170089	KG	PIMENTÃO VERDE FIRME, CASCA LISA E BRILHANTE; LIVRE DE FUROS, CASCA RUGOSA OU MURCHOS	11,9900	449,6250
37,50	1170090	KG	PIMENTÃO VERMELHO FIRME, CASCA LISA E BRILHANTE; LIVRE DE FUROS, CASCA RUGOSA OU MURCHOS	19,9900	749,6250
45,00	1170091	KG	QUIABO, 1.ª QUALIDADE, COR VERDE INTENSA; SEM MANCHAS ESCURAS OU RUGAS; FIRMES, NÃO FLEXÍVEIS (NÃO DURO)	16,2400	730,8000
45,00	1170100	KG	REPOLHO ROXO, FRESCOS E SADIOS, LIMPO, VIÇOSO, SEM FOLHAS MURCHAS, SEM MARCAS DE PRAGA, FIRME COM COLORAÇÃO E TAMANHO UNIFORME E TÍPICO DA VARIEDADE	7,9900	359,5500

Assinado por 2 pessoas: JULIANO DOMINGOS APARECIDO DE OLIVEIRA e DIRCE LAUTO G. OLIVEIRA
Para verificar a validade das assinaturas, acesse <https://americobrasiliense.1doc.com.br/verificacao/DA6B10-04E10B-67A6EA-3B272B> e informe o código DA6B10-04E10B-67A6EA-3B272B



150,00	1170092	KG	REPOLHO VERDE, FRESCO, SADIO, LIMPO E VIÇOSO; SEM FOLHAS MURCHAS, MARCAS DE PRAGA; FIRME, COM COLORAÇÃO E TAMANHO UNIFORME; TÍPICO DA VARIEDADE	4,9900	748,5000
150,00	1170102	KG	TANGERINA PONKAN, GRAÚDAS, FRESCAS E SADIAS, DE PRIMEIRA QUALIDADE. PONTO DE MATURAÇÃO ADEQUADO PARA O CONSUMO. INTACTOS, COM TODAS AS PARTES COMESTÍVEIS APROVEITÁVEIS, COR E SABOR CARACTERÍSTICOS. SEM LESÕES QUE AFETEM SUA APARÊNCIA E UTILIZAÇÃO	14,2600	2.139,0000
315,00	1170103	KG	TOMATE LONGA VIDA EXTRA, TIPO A, TIPO SALADA FRUTOS COM 60 A 70% DE MATURAÇÃO CLIMATIZADA, TAMANHO E COLORAÇÃO UNIFORMES, COM POLPA FIRME E INTACTA, LIVRE DE RESÍDUOS DE FERTILIZANTES, FUNGOS E PONTOS APODRECIDOS	7,9900	2.516,8500
90,00	1170093	KG	UVA SEM CAROÇO, CONSISTÊNCIA FIRME E BRILHANTE; GRÃOS DEVIDAMENTE PRESOS AOS CAULES; COR, CHEIRO E AROMA CARACTERÍSTICO DA ESPÉCIE	29,9900	2.699,1000
120,00	1170094	KG	VAGEM SADIA E FRESCA; COR VERDE UNIFORME E BRILHANTE; LIVRE DE RUPTURA, MANCHAS E MACHUCADOS	19,9900	2.398,8000
				SUB-TOTAL	64.277,4975
				DESCONTO	0,00
				IPI/ICMS	0,00
TOTAL GERAL				TOTAL	64.277,50
Informar OF e Empenho na Nota Fiscal					
<hr/> Autorizado					

LOCAL ENTREGA: Conforme termo de referência

Assinado por 2 pessoas: JULLIANO MOTA APARECIDO e DIRCE LAUTO GUIMARAES OLIVEIRA
Para verificar a validade das assinaturas, acesse <https://americobrasiliense.1doc.com.br/verificacao/06610-04808-67624-382728> e informe o código 04808-67624-382728





VERIFICAÇÃO DAS ASSINATURAS



Código para verificação: 4AED-AE03-FAEA-9726

Este documento foi assinado digitalmente pelos seguintes signatários nas datas indicadas:

- ✓ JULIANO MOTA PRATES (CPF 086.XXX.XXX-80) em 15/01/2026 09:04:30 GMT-03:00
Papel: Parte
Emitido por: Sub-Autoridade Certificadora 1Doc (Assinatura 1Doc)

Para verificar a validade das assinaturas, acesse a Central de Verificação por meio do link:

<https://americobrasiliense.1doc.com.br/verificacao/4AED-AE03-FAEA-9726>





Proc. Administrativo 24- 1.013/2024

De: Danton T. - LIQ-SAU

Para: EC - Assinaturas

Data: 13/01/2026 às 20:50:36

Setores envolvidos:

PGM - 3PROC, DEGAB, GABINETE, DRH - DIR, EC, PGM - CONTROLE, OF, DESAU - Compras, DESAU, DESAU - GC, LIQ-SAU, DESAU -, DESAU - OF, PH, DESAU - DIRETORIA

CONTRATO – PE 44/2024 – Hortifruti Saúde

Prezados,

* André Corrêa de Oliveira - DEGAB

* Elisangela Cristina Formenton Dos Anjos - EC

Segue Empenho para assinatura.

Atenciosamente.

—

Danton Henrique Tomazini

Departamento Saúde - Setor de Compras

Anexos:

of_85_empenho_118.pdf



PREFEITURA MUNICIPAL DE AMÉRICO BRASILIENSE

AV. EUGENIO VOLTAREL Américo Brasiliense São Paulo CNPJ: 43.976.166/0001-50

EMPENHO ORÇAMENTÁRIO

2026

EMPENHO Nº 0118	Ficha 296	Tipo GLOBAL	Data 13/01/2026	Previsão 12/02/2026	Licitação 00044/2024	Processo 0108/2024	Modalidade Licitação PREGÃO - ELETRÔNICO
UNIDADE	020900 DEPARTAMENTO DE SAUDE MEDICA					DOTAÇÃO	393.657,38
EXECUTORA	020913 COPA HOSPITALAR - GENEROS ALIMENTICIOS EM GERAL					ANTERIOR	335.024,88
NATUREZA	3.3.90.30 Material de Consumo					EMPENHADO	64.277,50
SUBELEMENTO	33903007001 GÊNEROS DE ALIMENTAÇÃO					SALDO ATUAL	270.747,38
FUNCIONAL	10.302.0077 COPA HOSPITALAR - GENEROS ALIMENTICIOS EM GERAL						
AÇÃO	2104 ATENÇÃO A SAUDE DA POPULAÇÃO PARA PROCEDIMENTOS NO MAC						
RECURSO	053020061 Atenção de Média e Alta Complex. Amb. e Hosp.-Federal						

Contrato No. 00752024	Aditivo -	Data Assinatura 18/11/2024	Data Início 18/11/2024	Data Término 18/11/2025	Convênio No. -
---------------------------------	--------------	-------------------------------	---------------------------	----------------------------	-------------------

DEVERÁ SER PAGO À:

QUITANDA CANARINHO LTDA

CÓDIGO: 63797

CPF/CNPJ:	52481058000106	TIPO PESSOA:	CNPJ - PESSOA JURÍDICA	BANCO:	BANCO SANTANDER (BRASIL) S.A. - 033
ENDEREÇO:	AV JOAQUIM AFONSO DA COSTA, 341	BAIRRO:	CENTRO	AGÊNCIA:	0635
CIDADE:	AMERICO BRASILIENSE, SP	TELEFONE:	() 16 33921976	Nº CONTA:	13000398-0

Histórico:

60,00 KG ALFACE CRESPA, PRIMEIRA QUALIDADE, FRESCAS E SÃS NO PONTO DE MATURAÇÃO ADEQUADO PARA O CONSUMO. ISENTAS DE PONTOS AMARELADOS, APODRECIDOS, LIVRE DE SUJIDADES, PARASITAS E LARVAS; 165,00 KG ABACAXI PÉROLA GRAUDO, DE PRIMEIRA QUALIDADE; IN NATURA NO GRAU MÁXIMO DE EVOLUÇÃO NO TAMANHO; AROMA E SABOR DA ESPÉCIE; UNIFORME; SEM FERIMENTOS OU DEFEITOS E FIRME; GRAU MÉDIO DE AMADURECIMENTO; 315,00 KG ABÓBORA CABOTIÁ, SÃ, SEM RUPTURA, GRAU MÉDIO ...

Observações

RCMS: | OF: 85

REQ.:

Prazo: -

VALOR...R\$ 64.277,50

LIQUIDO...R\$ 64.277,50

Fica empenhado a importância de:

SESSENTA E QUATRO MIL DUZENTOS E SETENTA E SETE REAIS E CINQUENTA CENTAVOS

VALOR R\$: 64.277,50

AUTORIZAÇÃO EMPENHO

CONTABILIZAÇÃO

LIQUIDAÇÃO

TEREZINHA APARECIDA VIVEIROS DE SOUZA
Prefeita Municipal

Elisângela C. F. dos Anjos
Contadora

Documento:

Data: ___/___/___

Data: ___/___/___

Data: ___/___/___

AUTORIZAÇÃO PAGAMENTO

BANCO: _____

TEREZINHA APARECIDA VIVEIROS DE SOUZA

Dernivaldo Cardoso de Oliveira

RECURSO: _____

Prefeita Municipal

Tesoureiro

CHEQUE: _____

Data: ___/___/___

RECIBO E QUITAÇÃO

Recebemos o valor a que se refere este empenho, ao qual damos plena e geral quitação.

Assinatura

Documento

Data: ___/___/___



Assinado por 2 pessoas: ANIDRÉ COELHO DE SOUZA VIEIRA, ELISÂNGELA FERREIRA DOS ANJOS. Para verificar a validade das assinaturas, acesse https://americobrasiliense.1doc.com.br/verificacao/169C-6B0FE-9A704-665A8E5e1ntfmeooc:0dijgce1769G6B08C9D027B-45BBA8





VERIFICAÇÃO DAS ASSINATURAS



Código para verificação: E791-6B3F-909D-4539

Este documento foi assinado digitalmente pelos seguintes signatários nas datas indicadas:

- ✓ ANDRÉ CORRÊA DE OLIVEIRA (CPF 974.XXX.XXX-68) em 14/01/2026 11:09:40 GMT-03:00
Papel: Parte
Emitido por: Sub-Autoridade Certificadora 1Doc (Assinatura 1Doc)

- ✓ ELISANGELA CRISTINA FORMENTON DOS ANJOS (CPF 188.XXX.XXX-81) em 14/01/2026 17:20:43
GMT-03:00
Papel: Parte
Emitido por: Sub-Autoridade Certificadora 1Doc (Assinatura 1Doc)

Para verificar a validade das assinaturas, acesse a Central de Verificação por meio do link:

<https://americobrasiliense.1doc.com.br/verificacao/E791-6B3F-909D-4539>





Proc. Administrativo 16- 1.013/2024

De: Rafael S. - PGM - 3PROC

Para: Envolvidos internos acompanhando

Data: 05/11/2025 às 13:30:44

Setores envolvidos:

PGM - 3PROC, DEGAB, GABINETE, DRH - DIR, EC, PGM - CONTROLE, OF, DESAU - Compras, DESAU, DESAU - GC, DESAU -, DESAU - OF, PH, DESAU - DIRETORIA

CONTRATO – PE 44/2024 – Hortifruti Saúde

Processo: 1.013/2024 – Pregão Eletrônico nº 44/2024

Instrumento Contratual: 0075/2024

Contratada: QUITANDA CANARINHO LTDA – CNPJ 52.481.058/0001-06

Objeto: Aquisição de hortifruti para alimentação diária dos usuários do SUS nas unidades de saúde

Assunto: Acréscimo quantitativo de 25% (termo aditivo) – Lei 14.133/2021

A contratação vigente, formalizada pelo Instrumento nº 0075/2024, tem por objeto o fornecimento de gêneros hortifrutigranjeiros para atendimento das unidades de saúde, com valor contratual de R\$ 85.703,33 e vigência de 12 meses, conforme cláusulas e planilha de itens constantes do contrato (lista detalhada de itens e quantidades).

Foi encaminhada solicitação da unidade gestora para aditivo de acréscimo quantitativo de 25% sobre os itens do contrato, justificada pelo incremento de demanda assistencial e pela necessidade de garantir o abastecimento contínuo de alimentos aos pacientes. A planilha de acréscimo apresentada demonstra o impacto por item e o valor total adicional de R\$ 21.425,83, preservando os preços unitários contratados e a mesma especificação do objeto.

Nos termos da Lei nº 14.133/2021, é juridicamente possível a alteração quantitativa, mediante termo aditivo, limitada para compras e demais serviços, ao acréscimo de até 25%, desde que mantida a vantajosidade, preservado o equilíbrio econômico-financeiro (com reequilíbrio apenas se houver fato superveniente que o afete), e observadas a compatibilidade com o objeto originalmente licitado e a devida motivação administrativa.

No caso, a motivação apresentada está ancorada em necessidade contínua de abastecimento alimentar das unidades de saúde, no interesse público primário (assistência aos usuários do SUS) e na compatibilidade integrada entre o acréscimo proposto e o objeto contratado, sem alteração de preços unitários, marcas ou especificações. Não há indicação de restrição contratual que vede o acréscimo dentro do limite legal.

Condições e cautelas para a formalização: (i) atendimento ao limite de 25% e a disponibilidade quantitativa; (ii) demonstração de dotação e empenho complementar, quando necessário; (iii) manutenção dos preços unitários e das mesmas condições de entrega, recebimento e pagamento; (iv) ciência ao Controle Interno; (v) publicação do extrato do aditivo no PNCP e Portal da Transparência; (vi) observância da vigência contratual, evitando que o aditivo produza efeitos além do prazo contratual (salvo prorrogação nos termos legais).

Diante disso, presentes a motivação, a compatibilidade com o objeto e o respeito ao limite legal, manifesta-se esta Procuradoria pela viabilidade jurídica do acréscimo quantitativo de 25% mediante termo aditivo, nos mesmos preços unitários e condições do contrato.

—

Rafael Stevan

Procurador Municipal

Matricula 3518 - OAB/SP 241.866

DECISÃO ADMINISTRATIVA

Reconheço a necessidade pública de garantir o abastecimento alimentar das unidades de saúde e a compatibilidade do acréscimo com o objeto contratado.

AUTORIZO a celebração de Termo Aditivo ao Instrumento Contratual nº 0075/2024 para acréscimo quantitativo de 25% (vinte e cinco por cento) sobre os itens, nos mesmos preços unitários e condições, observadas as seguintes providências: 1) respeito ao limite legal; 2) comprovação de dotação e emissão de empenho suplementar, se cabível; 3) manutenção das especificações técnicas e das condições de entrega, recebimento e pagamento; 4) ciência ao Controle Interno; 5) publicação do extrato do aditivo no PNCP e no Portal da Transparência; 6) observância da vigência contratual, com prorrogação apenas se legalmente admitida e motivada.

Publique-se. Cumpra-se.

Ciência à [Juliano Mota Prates - DESAU - GC](#), [Bárbara Soares de Souza - PGM - CONTROLE](#)

— assinado eletronicamente —

TEREZINHA APARECIDA VIVEIROS DE SOUZA

Prefeita Municipal

Assinado por 2 pessoas: RAFAEL STEVAN e TEREZINHA APARECIDA VIVEIROS DE SOUZA
Para verificar a validade das assinaturas, acesse <https://americabrasilense.1doc.com.br/verificacao/2109AG-009FE-737184-018858-81f0f0rme@00dijg2DA9G300CZ-7076018AB>





VERIFICAÇÃO DAS ASSINATURAS



Código para verificação: 2DA6-803F-7705-0005

Este documento foi assinado digitalmente pelos seguintes signatários nas datas indicadas:

- ✓ RAFAEL STEVAN (CPF 307.XXX.XXX-90) em 05/11/2025 13:30:58 GMT-03:00
Papel: Parte
Emitido por: Sub-Autoridade Certificadora 1Doc (Assinatura 1Doc)

- ✓ TEREZINHA APARECIDA VIVEIROS DE SOUZA (CPF 181.XXX.XXX-95) em 05/11/2025 14:50:08
GMT-03:00
Papel: Parte
Emitido por: Sub-Autoridade Certificadora 1Doc (Assinatura 1Doc)

Para verificar a validade das assinaturas, acesse a Central de Verificação por meio do link:

<https://americobrasiliense.1doc.com.br/verificacao/2DA6-803F-7705-0005>





Proc. Administrativo 10- 1.013/2024

De: Rafael S. - PGM - 3PROC Redigido por Bárbara S.

Para: Envolvidos internos acompanhando

Data: 25/09/2025 às 11:00:58

Setores envolvidos:

PGM - 3PROC, DEGAB, GABINETE, DRH - DIR, EC, OF, DESAU - Compras, DESAU, DESAU - GC, DESAU -, DESAU - OF, PH, DESAU - DIRETORIA

CONTRATO – PE 44/2024 – Hortifruti Saúde

PROCURADORIA MUNICIPAL DE AMÉRICO BRASILIENSE

Parecer Jurídico - Aditivo - Prorrogação – Serviços Continuados

Art. 107 da Lei nº 14.133/21.

Pregão Eletrônico nº 44/2024 – Processo nº 1.013/2024

Instrumento Contratual nº 0075/2024

Contratado: QUITANDA CANARINHO LTDA, CNPJ nº 52.481.058/0001-06

Objeto: Aquisição de hortifruti para compor a alimentação diária e atender as necessidades dos usuários do Sistema Único de Saúde (SUS).

Trata-se de expediente remetido à essa Procuradoria Municipal, visando manifestação jurídica acerca da possibilidade de aditivo, para prorrogação da vigência do Instrumento Contratual epigrafado, cujo objeto é a aquisição de hortifruti para compor a alimentação diária e atender as necessidades dos usuários do Sistema Único de Saúde (SUS).

Conforme consta, o Instrumento Contratual foi celebrado em 18/11/24, com valor inicial de R\$85.703,33 (oitenta e cinco mil, setecentos e três reais e trinta e três centavos) e vigência de 12 meses, consoante cláusulas 2ª e 3ª.

Ocorre que, considerando o término de sua vigência, as partes manifestaram interesse em sua prorrogação, conforme Despachos 8 e 9.

Os autos foram remetidos a esse órgão de assessoramento jurídico, em face do contido no art. 53, §4º da Lei nº 14.133/21.

Inicialmente, cumpre esclarecer que esta assessoria tem como função única e exclusiva prestar assessoria jurídica, sendo este parecer meramente opinativo e estritamente jurídico. Não compete a esta assessoria adentrar em aspectos relativos à conveniência e oportunidade dos atos administrativos, que são reservados à discricionariedade do administrador público competente, nem examinar questões de natureza técnica,

administrativa e/ou financeira, salvo em hipóteses excepcionais.

A análise deste parecer está restrita aos parâmetros determinados pela Lei nº 14.133/2021.

Primeiramente, esclarecemos que serviços continuados são aqueles destinados ao atendimento de necessidades públicas permanentes, cujo contrato não se esgota com uma única prestação, pois são requisitados continuamente para o funcionamento normal das atividades do ente federativo. A doutrina define execução continuada como aquela cuja ausência paralisa ou retarda o serviço, comprometendo a função estatal. Por se tratar de uma necessidade perene do Poder Público, sua paralisação tende a acarretar danos não apenas à Administração, mas também à população.

Nesse sentido, citamos jurisprudência do TCU sobre a definição de serviços continuados:

“Serviços de natureza contínua são serviços auxiliares e necessários à Administração no desempenho de suas atribuições. São aqueles que, se interrompidos, podem comprometer a continuidade de atividades essenciais e cuja contratação deve se estender por mais de um exercício financeiro. (...)” (TCU. Acórdão 4614/2008. Segunda Câmara).

Marçal Justen Filho também destaca:

“A identificação dos serviços de natureza contínua não se faz pelo exame da atividade desenvolvida pelos particulares, mas pela permanência da necessidade pública a ser satisfeita. (...)” (JUSTEN FILHO, Marçal. Comentários à lei de licitações e contratos administrativos. 16. ed. São Paulo: Revista dos Tribunais, 2014, p. 949).

Quanto à prorrogação dos contratos contínuos, vale destacar o previsto no art. 107 da Lei nº 14.133/21. Veja-se:

“Art. 107. Os contratos de serviços e fornecimentos contínuos poderão ser prorrogados sucessivamente, respeitada a vigência máxima decenal, desde que haja previsão em edital e que a autoridade competente ateste que as condições e os preços permanecem vantajosos para a Administração, permitida a negociação com o contratado ou a extinção contratual sem ônus para qualquer das partes.”

Dessa forma, a prestação de serviços de natureza contínua pode ter sua duração prorrogada por períodos sucessivos, objetivando a obtenção de preços e condições mais vantajosas para a administração, respeitada a vigência máxima de dez anos.

Após análise dos autos, observamos que todas as exigências cabíveis foram cumpridas.

Veja, a propósito, a previsão contida no item 14 do Termo de Referência, parte integrante do Edital e do Instrumento Contratual.

14. DA VIGÊNCIA DO CONTRATO

[...]

14.1. O presente contrato terá duração de 12 (meses), facultada a sua prorrogação ou a celebração de Termo Aditivo entre as partes, nos termos estabelecidos na Lei nº14.133/2021 e suas atualizações.

Outrossim, o art. 91 da Lei nº 14.133/21 estabelece que os aditamentos devem ser formalizados por escrito e juntados ao processo original, divulgados e mantidos à disposição do público:

“Art. 91. Os contratos e seus aditamentos terão forma escrita e serão juntados ao processo que tiver dado origem à contratação, divulgados e mantidos à disposição do público em sítio eletrônico oficial. (...) § 3º Será admitida a forma eletrônica na celebração de contratos e de termos aditivos, atendidas as exigências previstas em regulamento. § 4º Antes de formalizar ou prorrogar o prazo de vigência do contrato, a Administração deverá verificar a regularidade fiscal do contratado (...).”

Após análise dos autos, observamos que todas as exigências cabíveis foram cumpridas.

Diante do exposto, opinamos pela possibilidade de prorrogação do contrato em tela, uma vez que a situação concreta está devidamente justificada e trata de serviços essenciais para a perfeita execução do serviço, nos termos dos artigos 107 e 136 da Lei nº 14.133/2021.

—
Rafael Stevan

Procurador Municipal

Matricula 3518 - OAB/SP 241.866





Assinado por 2 pessoas: RAFAEL S MEDINA PRATES e DIRCE LAUTO GUIMARAES OLIVEIRA

Para verificar a validade das assinaturas, acesse <https://americobrasiliense.1doc.com.br/verificacao/D07D-66E8-676F-8B9B> e informe o código D07D-66E8-676F-8B9B



VERIFICAÇÃO DAS ASSINATURAS



Código para verificação: 0D7D-F5E3-614F-8E8D

Este documento foi assinado digitalmente pelos seguintes signatários nas datas indicadas:

- ✓ RAFAEL STEVAN (CPF 307.XXX.XXX-90) em 25/09/2025 12:48:28 GMT-03:00
Papel: Parte
Emitido por: Sub-Autoridade Certificadora 1Doc (Assinatura 1Doc)

Para verificar a validade das assinaturas, acesse a Central de Verificação por meio do link:

<https://americobrasiliense.1doc.com.br/verificacao/0D7D-F5E3-614F-8E8D>



[DADOS DETALHADOS DAS AIH - POR LOCAL INTERNAÇÃO - SÃO PAULO](#)

Quantidade aprovada por Ano/mês processamento segundo Município

Estabelecimento: 2090171 UNIDADE HOSPITALAR DR JOSE NIGRO NETO AMERICO BRASILIENSE

Período: 2025

Município	2025/Jan	2025/Fev	2025/Mar	2025/Abr	2025/Mai	2025/Jun	2025/Jul	2025/Ago	2025/Set	2025/Out	2025/Nov	2025/Dez	Total
TOTAL	160	269	856	504	215	479	388	202	1.054	1.236	1.508	980	7.851
350170 AMERICO BRASILIENSE	160	269	856	504	215	479	388	202	1.054	1.236	1.508	980	7.851

Fonte: Ministério da Saúde - Sistema de Informações Hospitalares do SUS (SIH/SUS)

Notas:

- Dados referentes aos últimos seis meses, sujeitos a atualização.

COPIA COMO .CSV

COPIA PARA TABWIN

PROCEDIMENTOS HOSPITALARES DO SUS - POR LOCAL DE INTERNAÇÃO - SÃO PAULO

Internações por Ano/mês processamento segundo Município

Município: 350170 AMERICO BRASILIENSE

Estabelecimento: 2090171 UNIDADE HOSPITALAR DR JOSE NIGRO NETO AMERICO BRASILIENSE

Período: 2025

Município	2025/Jan	2025/Fev	2025/Mar	2025/Abr	2025/Mai	2025/Jun	2025/Jul	2025/Ago	2025/Set	2025/Out	2025/Nov	2025/Dez	Total
TOTAL	15	36	66	57	28	33	28	23	39	73	75	48	511
350170 AMERICO BRASILIENSE	15	36	66	57	28	33	28	23	39	73	75	48	511

Fonte: Ministério da Saúde - Sistema de Informações Hospitalares do SUS (SIH/SUS)

Notas:

- Dados referentes aos últimos seis meses, sujeitos a atualização.
- A partir do processamento de junho de 2012, houve mudança na classificação da natureza e esfera dos estabelecimentos. Com isso, temos que:
 - Até maio de 2012 estas informações estão disponíveis como "Natureza" e "Esfera Administrativa".
 - De junho de 2012 a outubro de 2015, estão disponíveis tanto como "Natureza" e "Esfera Administrativa", como "Natureza Jurídica" e "Esfera Jurídica".
 - A partir de novembro de 2015, estão disponíveis como "Natureza Jurídica" e "Esfera Jurídica".

Consulte o site da [Secretaria Estadual de Saúde](#) para mais informações.

COPIA COMO .CSV

COPIA PARA TABWIN

47	420	105	KG	1170103	TOMATE LONGA VIDA EXTRA, TIPO A, TIPO SALADA FRUTOS COM 60 A 70% DE MATURAÇÃO CLIMATIZADA, TAMANHO E COLORAÇÃO UNIFORMES, COM POLPA FIRME E INTACTA, LIVRE DE RESÍDUOS DE FERTILIZANTES, FUNGOS E PONTOS APODRECIDOS	R\$ 7,99	R\$ 838,95
48	120	30	KG	1170093	UVA SEM CAROÇO, CONSISTÊNCIA FIRME E BRILHANTE; GRÃOS DEVIDAMENTE PRESOS AOS CAULES; COR, CHEIRO E AROMA CARACTERÍSTICO DA ESPÉCIE	R\$ 29,99	R\$ 899,70
49	160	40	KG	1170094	VAGEM SADIA E FRESCA; COR VERDE UNIFORME E BRILHANTE; LIVRE DE RUPTURA, MANCHAS E MACHUCADOS	R\$ 19,99	R\$ 799,60

Valor total: R\$ 21.425,83 (vinte e um mil, quatrocentos e vinte e cinco reais e oitenta e três centavos)

O contrato original possui valor total de **R\$ 85.703,33 (oitenta e cinco mil, setecentos e três reais e trinta e três centavos)**. O acréscimo de 25% corresponde ao montante de **R\$ 21.425,83 (vinte e um mil, quatrocentos e vinte e cinco reais e oitenta e três centavos)**.

Dessa forma, a presente solicitação tem por finalidade assegurar o atendimento contínuo das demandas alimentares do setor de saúde, mantendo a regularidade e eficiência dos serviços prestados à população usuária do SUS.



VERIFICAÇÃO DAS ASSINATURAS



Código para verificação: 07A4-C95E-015F-570F

Este documento foi assinado digitalmente pelos seguintes signatários nas datas indicadas:

- ✓ JULIANO MOTA PRATES (CPF 086.XXX.XXX-80) em 07/04/2026 10:04:55 GMT-03:00
Papel: Parte
Emitido por: Sub-Autoridade Certificadora 1Doc (Assinatura 1Doc)

Para verificar a validade das assinaturas, acesse a Central de Verificação por meio do link:

<https://americobrasiliense.1doc.com.br/verificacao/07A4-C95E-015F-570F>





Surto de diarreia: prefeita de Américo Brasiliense ainda tem dúvida sobre as causas

Terezinha Viveiros diz que município busca corrigir 'deficiências' apontadas pelo estado. Cidade tem 2,1 mil casos e uma morte. Diretor do Daema detalhou controle de cloração.

Por **g1 São Carlos e Araraquara**

17/11/2025 09h10 · Atualizado há 4 meses

Ver resumo

- A prefeita de Américo Brasiliense (SP), Terezinha Viveiros (Republicanos), afirmou na manhã desta segunda-feira (17) que a administração municipal está seguindo as determinações do governo estadual para conter o surto de doença diarreica aguda que atinge a cidade. A chefe do Executivo, contudo, ainda tem dúvidas sobre as causas. O estado aponta água contaminada.
- A declaração ocorre após um comunicado conjunto do Centro de Vigilância Epidemiológica (CVE) e do Centro de Vigilância Sanitária (CVS) do Estado de São Paulo, divulgado na última sexta-feira (14), apontar 2.111 casos da doença e uma morte neste ano.
- O laudo também indicou que amostras de água coletadas em outubro tinham deficiências de cloração e presença de coliformes totais e da bactéria *Escherichia coli* (E. coli), indicativo de contaminação fecal.

Surto de diarreia em Américo: prefeita e superintendente do Daema explicam medidas

CONTINUA DEPOIS DA PUBLICIDADE

A prefeita de **Américo Brasiliense (SP)**, Terezinha Viveiros (Republicanos), afirmou na manhã desta segunda-feira (17) que a administração municipal está seguindo as determinações do governo estadual para conter o **surto de doença diarreica aguda** que atinge a cidade.

Mas **ainda tem dúvidas sobre a causa dos casos**, que já passam de **2 mil confirmações e uma morte**. Uma análise divulgada na sexta pelo estado aponta que água contaminada seria a causa.

- **ENTENDA O SURTO: Análise apontou água com provável contaminação fecal**

Em entrevista ao Bom Dia Cidade, da **EPTV**, afiliada da TV Globo, a prefeita disse que o **foco é corrigir os problemas apontados pelos órgãos de vigilância**.

“Nós estamos seguindo as orientações do estado para que a gente possa corrigir as deficiências que foram encontradas”, declarou Terezinha Viveiros. No entanto, a chefe do executivo local disse que ainda devem ser realizados novos testes, pois tem dúvidas para afirmar que a água da rede municipal seria a principal causa do surto.

 **Siga o g1 São Carlos e Araraquara no Instagram**

A declaração ocorre após um comunicado conjunto do Centro de Vigilância Epidemiológica (CVE) e do Centro de

Vigilância Sanitária (CVS) do Estado de São Paulo, divulgado na última sexta-feira (14), apontar que amostras de água coletadas em outubro tinham **deficiências de cloração e presença de coliformes totais e da bactéria Escherichia coli (E. coli), indicativo de contaminação fecal.**



A prefeita de Américo Brasiliense, Terezinha Viveiros (Republicanos), e o superintendente do Daema Cleverson Marins — Foto: Reprodução/EPTV

Ainda existem dúvidas

Apesar de afirmar que segue as orientações, a prefeita demonstrou que o município ainda avalia os dados estaduais.

“Nós ainda temos dúvidas, porque o estado veio e detectou, mas pelos documentos que nós temos, isso ainda não evidencia [que a água seja a causa do surto]. Estamos esperando encerrar todas as investigações e continuamos com nossos trabalhos internos”, completou.

Veja mais notícias da região:

- **VÍDEO: Embrapa cria robô capaz de mapear vermes que geram prejuízo bilionário em plantações**
- **SÃO CARLOS: Radares em São Carlos começam a funcionar em duas avenidas na segunda-feira; veja locais**
- **POLÍCIA: Jovem de 22 anos é baleado três vezes e socorrido para a UPA em Araraquara**

Controle da água

Também em entrevista à **EPTV**, o diretor do Departamento de Água, Esgoto e Meio Ambiente (Daema), Cleverson Mariano de Marins, detalhou as ações de controle após a detecção de E. coli em uma amostra de 24 de outubro.

“O procedimento padrão que seguimos é fazer a checagem da cloração, garantindo que esteja presente em toda nossa rede e fazendo uma nova análise desse ponto. Seguimos com o controle diário do sistema”, explicou Marins.

Veja reportagem do Bom Dia Cidade na íntegra:

Surto de doença diarreica:prefeitura diz que adotou medidas em Américo Brasiliense

Segundo o diretor, o monitoramento é feito semanalmente por uma empresa contratada, com análises às segundas e quintas-feiras. “Nós acompanhamos isso e, por conta da presença da *E. coli* no dia 24, checamos o nosso trabalho de cloração”, afirmou.

Recomendações e hipoclorito

Enquanto as investigações sobre a origem exata do surto continuam — incluindo análises de vírus e protozoários no Instituto Adolfo Lutz — as autoridades reforçaram as orientações sanitárias à população.

As principais medidas de prevenção incluem:

- Lavar as mãos constantemente com água e sabão.
- Não compartilhar pratos, copos e talheres, especialmente se houver casos da doença dentro de casa.
- Recomenda-se a fervura da água antes do consumo.
- Redobrar os cuidados com a higiene básica.

Moradores suspeita que qualidade da água tenha relação com casos de virose em Américo Brasileiro, SP — Foto: Leandro Vicari/EPTV

A Vigilância Sanitária do município informou que aguarda uma nova remessa de hipoclorito de sódio (água sanitária a 2,5%) enviada pelo estado para continuar a distribuição à população.

O produto é usado para purificar a água, na proporção de duas gotas para cada litro de água, devendo-se aguardar 30 minutos antes do consumo.

Histórico do surto

Gráfico mostra evolução dos casos de doença diarreica aguda em Américo Brasiliense, SP — Foto: Reprodução

O comunicado dos órgãos estaduais na sexta-feira (14) apontou "fragilidades estruturais" nos Sistemas de Abastecimento de Água (SAA) e "fortes indícios da correlação do surto com as condições inadequadas de abastecimento".

Antes da divulgação do laudo estadual, a prefeitura e o Daema haviam informado à EPTV que amostras recentes enviadas ao Instituto Adolfo Lutz e a um laboratório terceirizado apresentaram resultados "satisfatórios" e "dentro dos padrões de potabilidade".

No sábado (15), a Vigilância Sanitária informou que, após a detecção do problema em outubro, novas amostras coletadas em 10 de novembro (com resultados no dia 13) indicaram níveis adequados de cloro e ausência de E. coli na rede.

REVEJA VÍDEOS DA EPTV:

▶ 50 vídeos

Veja mais notícias da região no g1 São Carlos e Araraquara

AMÉRICO BRASILIENSE

Resumo do dia

De segunda a sábado, as notícias que você não pode perder diretamente no seu e-mail.

Inscriva-se e receba a newsletter

Para se inscrever, entre ou crie uma conta Globo gratuita.

Veja também

Mais lidas

- 1 Por que a Artemis II teve 'só' um sobrevoo pela Lua se os Estados Unidos já pousaram lá?**
- 2 'Lista suja' do trabalho escravo é atualizada; Amado Batista e BYD são incluídos**
- 3 Agentes infiltrados e câmeras: veja como importunação sexual é flagrada no metrô de SP**

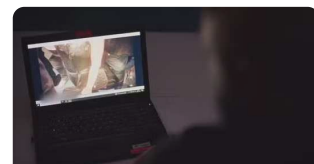
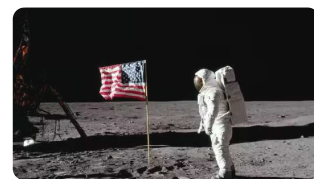

4 Nova subvariante da Covid-19, 'Cicada' tem 75 mutações e já circula em 23 países; veja o que se sabe

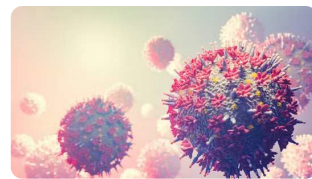

5 Picanha brasileira entra em ranking internacional de melhores pratos do mundo



Mais do G1

Agentes infiltrados e câmeras: veja como importunação sexual é flagrada no metrô de SP

Agentes à paisana e câmeras de vigilância atuam para flagrar suspeitos e apoiar vítimas, mas denúncias ainda são decisivas para punir agressores no metrô de São Paulo.

Em Fantástico

Por que a Artemis II teve 'só' um sobrevoo pela Lua se os Estados Unidos já pousaram lá?

Missão atual não tem módulo de pouso, e a NASA segue uma abordagem gradual de testes antes de colocar astronautas novamente na superfície lunar; entenda.

Em Ciência

'Lista suja' do trabalho escravo é atualizada; Amado Batista e BYD são incluídos

Documento público expõe nomes de empregadores que submeteram trabalhadores a condições análogas à escravidão. A nova atualização da "Lista Suja" inclui 169 novos empregadores.

Em Trabalho e Carreira

Assinado por 2 pessoas: JULIANO MOTA PRATES e DIRCE LAUTO GUIMARAES OLIVEIRA
Para verificar a validade das assinaturas, acesse <https://americobrasiliense.1doc.com.br/verificacao/D69C-00CE-8764-3BAB> e informe o código D69C-00CE-8764-3BAB



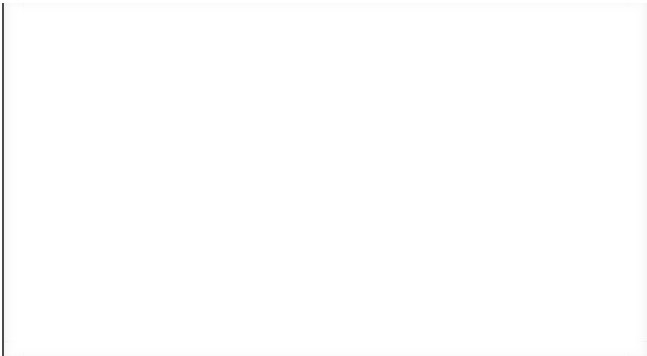

Nova subvariante da Covid-19, 'Cicada' tem 75 mutações e já circula em 23 países; veja o que se sabe

Linhagem da Ômicron apresenta alterações na proteína Spike, mas não há indícios de maior gravidade até agora; vacinas seguem protegendo contra formas graves.

Em Saúde

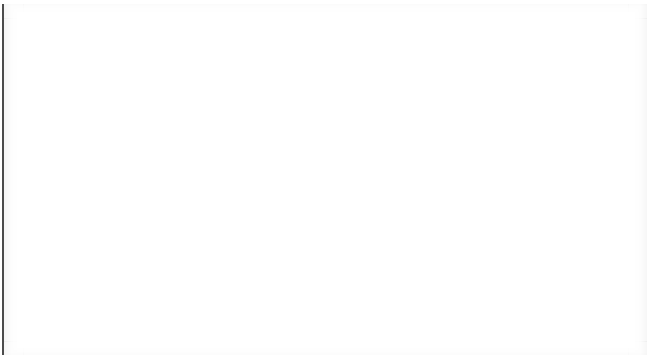

Nasa divulga fotos da Lua tiradas pela tripulação da Artemis II; imagens mostram parte do lado oculto

Missão registrou o hemisfério lunar que nunca é visível da Terra; astronautas são os primeiros seres humanos a ver o lado oculto com os próprios olhos.

Em Ciência

Assinado por 2 pessoas: JULIANO MOTA PRATES e DIRCE LAUTO GUIMARAES OLIVEIRA
Para verificar a validade das assinaturas, acesse <https://americobrasiliense.1doc.com.br/verificacao/D69C-00CE-8764-3BAB> e informe o código D69C-00CE-8764-3BAB



Trump sobre Irã: 'Uma civilização inteira morrerá esta noite'

Horas antes do prazo final dado por ele para ataque massivo ao país, o presidente dos EUA disse que não quer 'que isso aconteça, mas provavelmente acontecerá'.

Em Mundo

Picanha brasileira entra em ranking internacional de melhores pratos do mundo

Corte bovino ficou em 15º lugar na lista do TasteAtlas 2025/2026, considerado uma enciclopédia gastronômica dos EUA. Costela bovina apareceu na 35ª posição. Outro prato nacional que marcou presença foi a moqueca baiana, porém mais ao final, em 98º lugar.

Em Agronegócios

O que é o 'lado oculto' da Lua e por que ele nunca é visto da Terra?

Fenômeno da 'rotação sincronizada' faz com que o satélite mostre sempre a mesma face para nós. Na missão Artemis II, da Nasa, astronautas voltarão a cruzar a 'fronteira' para o lado oculto após mais de meio século.

Em Educação

MOSTRAR MAIS

últimas notícias

Globo Notícias

© Copyright 2000-2026 Globo Comunicação e Participações S.A.

[princípios editoriais](#) [política de privacidade](#) [minha conta](#) [anuncie conosco](#)

Assinado por 2 pessoas: JULIANO MOTA PRATES e DIRCE LAUTO GUIMARAES OLIVEIRA
Para verificar a validade das assinaturas, acesse <https://americobrasiliense.1doc.com.br/verificacao/D69C-00CE-8764-3BAB> e informe o código D69C-00CE-8764-3BAB





PREFEITURA MUNICIPAL DE AMERICO BRASILIENSE

1º TERMO ADITIVO

Prorrogação da Vigência

Art. 107 da Lei nº 14.133/21 - Serviços/Fornecimento Contínuo

PROCESSO Nº 0108/2024

INSTRUMENTO CONTRATUAL Nº 0075/2024

CONTRATADO: QUITANDA CANARINHO LTDA

OBJETO: AQUISIÇÃO DE HORTIFRUTI PARA COMPOR A ALIMENTAÇÃO DIÁRIA E ATENDER AS NECESSIDADES DOS USUÁRIOS DO SISTEMA ÚNICO DE SAÚDE (SUS).

VALOR: R\$ 85.703,33

VIGÊNCIA: 18/11/2025 - 18/11/2026

O MUNICÍPIO DE AMÉRICO BRASILIENSE, pessoa jurídica de Direito Público Interno, com sede na Avenida Eugênio Voltarel, 25, inscrito(a) no CNPJ sob o nº 43.976.166/0001-50, neste ato representado por sua Prefeita Municipal, Sra. TEREZINHA APARECIDA VIVEIROS, doravante denominada **LOCATÁRIA**, e a **QUITANDA CANARINHO LTDA**, com sede à Rua Capitão Alberto Mendes Junior, Nº 270 – Nova Vila Cerqueira – Américo Brasiliense/SP inscrita no CNPJ nº 52.481.058/0001-06, por intermédio de seu representante, Sr. José Carlos Costa, Empresário, inscrito no RG: 46.844.661 e CPF nº 549.355.558-15, conforme atos constitutivos da empresa OU procuração apresentada nos autos, tendo em vista o que consta no Processo nº 0108/2024 e em observância às disposições da Lei nº 14.133, de 1º de abril de 2021, e demais legislação aplicável, resolvem celebrar o presente **TERMO DE PRORROGAÇÃO DA VIGÊNCIA CONTRATUAL**, mediante as cláusulas e condições a seguir enunciadas.

CLÁUSULA PRIMEIRA – OBJETO

- 1.1. O presente termo aditivo tem por objeto a prorrogação do prazo de vigência do Contrato nº 0075/2024 por mais 12 (meses), a partir de 18/11/2025 até 18/11/2026 ou até a conclusão do novo Certame e Assinatura do Contrato, para a atualização das demandas do Departamento Municipal de Saúde. Podendo também, ser prorrogado sucessivamente, respeitada a vigência máxima decenal, na forma do artigo 107 da Lei nº 14.133/21.

Assinado por 2 Pessoas: JEBE1301HMOVAFR01018 & QUITANDA CANARINHO LTDA. Para verificar a validade das assinaturas, acesse <https://americobrasiliense.1doc.com.br/verificacao/DB0C4116EE1E37089-0B9G> e informe o código DB94C9181BEE167681-0B9G





PREFEITURA MUNICIPAL DE AMÉRICO BRASILIENSE

CLÁUSULA SEGUNDA – DO PREÇO

2.1. O CONTRATANTE pagará ao CONTRATADO pela execução do objeto deste Contrato, o valor mensal de R\$ 7.141,94 (sete mil, cento e quarenta e um reais e noventa e quatro centavos), totalizando o valor global de R\$ 85.703,33 (oitenta e cinco mil, setecentos e três reais e trinta e três centavos) para o período de 12 meses, conforme descrito na tabela abaixo, que faz referência a Cláusula 2º do Contrato de nº 0108/2024.

Item	Quant.	Unid.	Código	Código/Descritivo	Valor Unitário	Valor Total
1	220	KG	1170056	ABACAXI PÉROLA GRAUDO, DE PRIMEIRA QUALIDADE; IN NATURA NO GRAU MÁXIMO DE EVOLUÇÃO NO TAMANHO; AROMA E SABOR DA ESPÉCIE; UNIFORME; SEM FERIMENTOS OU DEFEITOS E FIRME; GRAU MÉDIO DE AMADURECIMENTO	R\$ 9,99	R\$ 2.197,80
2	420	KG	1170057	ABÓBORA CABOTIÁ, SÃ, SEM RUPTURA, GRAU MÉDIO DE AMADURECIMENTO, PORTE PEQUENO A MÉDIO	R\$ 4,99	R\$ 2.095,80
3	150	KG	1170058	ABÓBORA MORANGA, SÃ, SEM RUPTURA, GRAU MÉDIO DE AMADURECIMENTO, PORTE PEQUENO A MÉDIO	R\$ 4,99	R\$ 748,50
4	260	KG	1170059	ABOBRINHA BRASILEIRA, BEM FORMADA, DE VARIEDADE VERDE, SUPERFÍCIE LISA E BRILHANTE; LIVRE DE DANOS MECÂNICOS; UNIDADE COM MÉDIA DE 20 CM	R\$ 5,99	R\$ 1.557,40
5	80	KG	1170095	ALFACE CRESPA, PRIMEIRA QUALIDADE, FRESCAS E SÃS NO PONTO DE MATUREZA ADEQUADO PARA O CONSUMO. ISENTAS DE PONTOS AMARELADOS, APODRECIDOS, LIVRE DE SUJIDADES, PARASITAS E LARVAS	R\$ 9,99	R\$ 799,20
6	80	KG	1170060	ALHO GRAÚDO DO TIPO COMUM; FISIOLÓGICAMENTE DESENVOLVIDO COM BULBOS CURADOS; SEM CHOCAMENTO, DANOS MECÂNICOS OU CAUSADOS POR PRAGAS	R\$ 39,99	R\$ 3.199,20
8	60	KG	1170061	AMEIXA IN NATURA, APRESENTANDO GRAU DE MATUREZA QUE PERMITA SUPOORTAR MANIPULAÇÃO, O TRANSPORTE E A CONSERVAÇÃO EM CONDIÇÕES ADEQUADAS PARA O CONSUMO; COM AUSÊNCIA DE SUJIDADES, PARASITAS E LARVAS	R\$ 29,99	R\$ 1.799,40
9	400	KG	1170062	BANANA PRATA, DE QUALIDADE, APRESENTANDO FRUTOS COM GRAU MÉDIO DE MATUREZA; TAMANHO E COLORAÇÃO UNIFORME; COM POLPA FIRME E INTACTA; BEM DESENVOLVIDA; ISENTA DE ENFERMIDADES, PARASITAS, LARVAS, MATERIAL TERROSO E SUJIDADES; SEM DANOS FÍSICOS	R\$ 10,15	R\$ 4.060,00

Assinado por 2 pessoas: JEFFERSON HORTALANCA DE ALMEIDA e JEFFERSON HORTALANCA DE ALMEIDA. Para verificar a validade das assinaturas, acesse <https://americobrasiliense.1doc.com.br/verificacao/D840C43115EE1E37289-3B9G> e informe o código 0B54C918E3E3676A-CBFB





PREFEITURA MUNICIPAL DE AMÉRICO BRASILIENSE

10	200	KG	1170065	BATATA DOCE, SADIA E GRAÚDA, SEM RACHADURAS, PERFURAÇÕES OU CORTES	R\$ 4,99	R\$ 998,00
11	200	KG	1170064	BATATA MONALISA COMUM, PORTE MÉDIO/ GRANDE, LAVADA, COM TAMANHO UNIFORME; LIVRE DE DANOS MECÂNICOS; SEM IMPERFEIÇÕES NA SUPERFÍCIE	R\$ 5,99	R\$ 1.198,00
12	100	KG	1170063	BERINJELA SÃ, COM CASCA LISA E BRILHANTE, SEM LARVA	R\$ 6,99	R\$ 699,00
13	100	KG	1170066	BETERRABA EXTRA, SEM FOLHAS, COM CASCA SÃ, SEM RUPTURAS, TAMANHO MÉDIO	R\$ 6,99	R\$ 699,00
14	200	KG	1170067	BRÓCOLIS, IN NATURA, LIVRE DE FUNGOS, TIPO 1 (QUALIDADE 1.ª LINHA)	R\$ 19,99	R\$ 3.998,00
15	400	KG	1170068	CEBOLA SEM RÉSTIA, IN NATURA, TAMANHO GRANDE, COM CASCA SÃ; SEM RUPTURAS, APRODRECIMENTO; LIVRE DE PARASITAS E SUJIDADE	R\$ 6,99	R\$ 2.796,00
16	480	KG	1170069	CENOURA SEM RAMA, PORTE MÉDIO/ GRANDE; LIVRE DE CORTES E RACHADURAS; COMPACTA E FIRME; COR E FORMAÇÃO ESPECÍFICAS	R\$ 6,99	R\$ 3.355,20
17	420	MÇ	1170070	CHEIRO VERDE (SALSINHA E CEBOLINHA); FRESCO E SADIO; SEM FOLHAS MURCHAS, SEM TRAÇOS DE COLORAÇÃO	R\$ 2,99	R\$ 1.255,80
18	40	KG	1170098	CHICÓRIA PRIMEIRA QUALIDADE, FRESCOS E SÃS NO PONTO DE MATURAÇÃO ADEQUADO PARA O CONSUMO. ISENTAS DE PONTOS AMARELADOS, APODRECIDOS, LIVRE DE SUJIDADES, PARASITAS E LARVAS	R\$ 9,99	R\$ 399,60
19	400	KG	1170071	CHUCHU, INTACTO, COM TODAS AS PARTES COMESTÍVEIS APROVEITÁVEIS; COR, ODOR E SABOR CARACTERÍSTICOS	R\$ 6,99	R\$ 2.796,00
20	60	KG	1170072	COUVE MANTEIGA, FOLHAS VERDES ESCURO, BEM FIRME, FRESCA, EM MAÇO, BEM FORMADA, UNIFORME; ISENTA DE MANCHAS, FOLHAS AMARELAS, MACHUCADURA, BOLORES E APODRECIMENTO; LIVRE DE TERRA, RESÍDUOS DE FERTILIZANTES E UMIDADE	R\$ 14,99	R\$ 899,40
23	7	KG	181140	HORTELÃ DE BOA QUALIDADE, FOLHAS FIRMES, DEVERÃO ESTAR ISENTAS DE MANCHAS, FOLHAS AMARELAS, MACHUCADURA E APODRECIMENTO	R\$ 39,99	R\$ 279,93



PREFEITURA MUNICIPAL DE AMÉRICO BRASILIENSE

24	860	KG	1170097	LARANJA PERA, GRAÚDAS, FRESCAS E SADIAS, DE PRIMEIRA QUALIDADE. PONTO DE MATURAÇÃO ADEQUADO PARA O CONSUMO. INTACTOS, COM TODAS AS PARTES COMESTÍVEIS APROVEITÁVEIS, COR E SABOR CARACTERÍSTICOS. SEM LESÕES QUE AFETEM SUA APARÊNCIA E UTILIZAÇÃO	R\$ 7,99	R\$ 6.871,40
25	180	KG	1170075	LIMÃO TAITI, 1. ^a QUALIDADE; SEM DEFEITOS SÉRIOS; TAMANHO, COR E CONFORMAÇÃO UNIFORME; BEM DESENVOLVIDO E MADURO; COM POLPA INTACTA E FIRME	R\$ 8,99	R\$ 1.618,20
26	200	KG	1170080	MAÇÃ IN NATURA, VERMELHA, ESPÉCIE NACIONAL, TIPO 1, MADURA, INTACTA, TODAS AS PARTES COMESTÍVEIS APROVEITÁVEIS, COR, ODOR E SABOR CARACTERÍSTICOS	R\$ 19,73	R\$ 3.946,00
27	280	KG	1170076	MAMÃO FORMOSA, MADURO, FRESCO E SADI; 1. ^a QUALIDADE, SEM SINAIS DE MOFO, APODRECIMENTO E MACHUCADURAS	R\$ 9,99	R\$ 2.797,20
28	100	KG	1170096	MANDIOCA TIPO BRANCA OU AMARELA DE PRIMEIRA, DESCASCADA, NÃO FIBROSA, ISENTA DE UMIDADE, RAÍZES MEDIANAS, FIRME E COMPACTA, SABOR E COR PRÓPRIOS DA ESPÉCIE, ISENTA DE ENFERMIDADES, PARASITAS E LARVAS	R\$ 5,99	R\$ 599,00
30	180	KG	1170078	MANGA TOMMY, GRAU MÁXIMO DE EVOLUÇÃO NO TAMANHO; AROMA E SABOR DA ESPÉCIE; CASCA LISA, FIRME, SEM MACHUCADOS, FISSURAS OU AMASSADOS	R\$ 7,99	R\$ 1.438,20
31	200	KG	1170079	MARACUJÁ, AMARELO, CASCA LEVEMENTE ENRUGADA E SEM NENHUM SINAL DE MANCHAS ESCURAS OU RACHADURAS	R\$ 11,99	R\$ 2.398,00
32	280	KG	1170081	MELANCIA, 1. ^a QUALIDADE, LIVRE DE FUNGO, ISENTA DE ENFERMIDADE, TAMANHO MÉDIO A GRANDE	R\$ 5,99	R\$ 1.677,20
33	200	KG	1170082	MELÃO AMARELO, BOAS CONDIÇÕES DE CONSUMO, IN NATURA, CASCA FIRME, LIVRE DE FUNGOS	R\$ 7,99	R\$ 1.598,00
34	60	KG	1170083	MORANGO VERMELHO VIVO, TAMANHO MÉDIO; SEM MANCHAS OU MACHUCADOS; LIVRE DE MOFO; COM AROMA E CHEIRO CARACTERÍSTICO DA FRUTA E TALOS VERDES	R\$ 29,99	R\$ 1.799,40
35	340	DZ	1170084	OVOS DE GALINHA, FRESCOS, BRANCOS, COM ASPECTO, COR, CHEIRO E SABOR PRÓPRIO; TAMANHO E COLORAÇÃO UNIFORMES; ISENTO DE PARASITAS, FUNGOS, MATERIAL	R\$ 9,99	R\$ 3.396,60



PREFEITURA MUNICIPAL DE AMÉRICO BRASILIENSE

				TERROSO E SUJIDADES; SEM DANOS FÍSICOS E MECÂNICOS ORIUNDOS DO MANUSEIO E TRANSPORTE		
36	80	KG	1170085	PEPINO EXTRA, TAMANHO E COLORAÇÃO UNIFORMES, FIRME E COMPACTA; ISENTA DE ENFERMIDADES, PARASITAS, LARVAS, MATERIAL TERROSO E SUJIDADES; SEM DANOS FÍSICOS E MECÂNICOS ORIUNDOS DO MANUSEIO E TRANSPORTE; DE COLHEITA RECENTE; LIVRE DE RESÍDUOS DE FERTILIZANTES (QUALIDADE 1.ª LINHA)	R\$ 5,99	R\$ 479,20
37	80	KG	1170086	PERA WILLIAMS, COMPLETAMENTE AMARELADA, SEM MANCHAS, MACHUCADOS OU RACHADURA	R\$ 19,99	R\$ 1.599,20
38	80	KG	1170087	PÊSSEGO NACIONAL, IN NATURA, AVELUDADO, FIRME; SEM MACHUCADO; COM AROMA E CHEIRO CARACTERÍSTICO DA ESPÉCIE	R\$ 19,99	R\$ 1.599,20
39	50	KG	1170088	PIMENTÃO AMARELO FIRME, CASCA LISA E BRILHANTE; LIVRE DE FUROS, CASCA RUGOSA OU MURCHOS	R\$ 19,99	R\$ 999,50
40	50	KG	1170089	PIMENTÃO VERDE FIRME, CASCA LISA E BRILHANTE; LIVRE DE FUROS, CASCA RUGOSA OU MURCHOS	R\$ 11,99	R\$ 599,50
41	50	KG	1170090	PIMENTÃO VERMELHO FIRME, CASCA LISA E BRILHANTE; LIVRE DE FUROS, CASCA RUGOSA OU MURCHOS	R\$ 19,99	R\$ 999,50
42	60	KG	1170091	QUIABO, 1.ª QUALIDADE, COR VERDE INTENSA; SEM MANCHAS ESCURAS OU RUGAS; FIRMES, NÃO FLEXÍVEIS (NÃO DURO)	R\$ 16,24	R\$ 974,40
43	60	KG	1170100	REPOLHO ROXO, FRESCOS E SADIOS, LIMPO, VIÇOSO, SEM FOLHAS MURCHAS, SEM MARCAS DE PRAGA, FIRME COM COLORAÇÃO E TAMANHO UNIFORME E TÍPICO DA VARIEDADE	R\$ 7,99	R\$ 479,40
44	200	KG	1170092	REPOLHO VERDE, FRESCO, SADIO, LIMPO E VIÇOSO; SEM FOLHAS MURCHAS, MARCAS DE PRAGA; FIRME, COM COLORAÇÃO E TAMANHO UNIFORME; TÍPICO DA VARIEDADE	R\$ 4,99	R\$ 998,00
46	200	KG	1170102	TANGERINA PONKAN, GRAÚDAS, FRESCAS E SADIAS, DE PRIMEIRA QUALIDADE. PONTO DE MATURAÇÃO ADEQUADO PARA O CONSUMO. INTACTOS, COM TODAS AS PARTES COMESTÍVEIS APROVEITÁVEIS, COR E SABOR CARACTERÍSTICOS. SEM LESÕES QUE AFETEM SUA APARÊNCIA E UTILIZAÇÃO	R\$ 14,26	R\$ 2.852,00



PREFEITURA MUNICIPAL DE AMERICO BRASILIENSE

47	420	KG	1170103	TOMATE LONGA VIDA EXTRA, TIPO A, TIPO SALADA FRUTOS COM 60 A 70% DE MATURAÇÃO CLIMATIZADA, TAMANHO E COLORAÇÃO UNIFORMES, COM POLPA FIRME E INTACTA, LIVRE DE RESÍDUOS DE FERTILIZANTES, FUNGOS E PONTOS APODRECIDOS	R\$ 7,99	R\$ 3.355,80
48	120	KG	1170093	UVA SEM CAROÇO, CONSISTÊNCIA FIRME E BRILHANTE; GRÃOS DEVIDAMENTE PRESOS AOS CAULES; COR, CHEIRO E AROMA CARACTERÍSTICO DA ESPÉCIE	R\$ 29,99	R\$ 3.598,80
49	160	KG	1170094	VAGEM SADIA E FRESCA; COR VERDE UNIFORME E BRILHANTE; LIVRE DE RUPTURA, MANCHAS E MACHUCADOS	R\$ 19,99	R\$ 3.198,40

Valor total: 85.703,33 (Oitenta e cinco mil reais e setecentos e três reais e trinta e três centavos.)

2.2. O valor acima é meramente estimativo, de forma que os pagamentos devidos ao CONTRATADO dependerão dos quantitativos efetivamente prestados.

CLÁUSULA TERCEIRA – DOTAÇÃO ORÇAMENTÁRIA

3.1. As despesas decorrentes do presente termo aditivo correrão à conta de recursos específicos consignados no Orçamento Municipal deste exercício, na dotação abaixo discriminada:

Ficha Nº: 712 - Uni. Executora: 020903 - ASSISTENCIA DE MEDIA, ALTA E HOSPITALAR
Elemento: 33.90.30 - Material de Consumo - Data: 09/09/2024 - Projeto/ Atividade: 2.104 - ATENÇÃO A SAÚDE DA POPULAÇÃO PARA PROCEDIMENTOS NO MAC - Função: 10 – SAÚDE
Programa: 0023 - ASSISTENCIA HOSPITALAR E AMBULATORIAL - MEDIA E ALTA COMPLEXIDADE - Sub-função: 302 - ASSISTENCIA MEDICA E AMBULATORIAL - Fonte Recurso: 02 - TRANSFERÊNCIAS E CONVÊNIOS ESTADUAIS-VINCULADOS Aplicação: 801 TRANSFERÊNCIAS DO ESTADO DECORRENTES DE EMENDAS PARLAMENTARES INDIVIDUAIS - Valor: 31.724,12 - Variável: 028010345 - EP 2024.257.55474 - Saude - Estado - Dep. Clarice Ganem - Custeio

3.2. A dotação relativa aos exercícios financeiros subsequentes será indicada após aprovação da Lei Orçamentária respectiva e liberação dos créditos correspondentes, mediante apostilamento.

CLÁUSULA QUARTA – RATIFICAÇÃO

4.1. Ficam mantidas e ratificadas as demais cláusulas e condições do contrato originário, naquilo que não contrariem o presente termo aditivo.

CLÁUSULA QUINTA – DA PUBLICAÇÃO

5.1. Incumbirá ao contratante divulgar o presente instrumento no Portal Nacional de Contratações Públicas (PNCP), na forma prevista no art. 94 da Lei nº 14.133/21, bem como no respectivo sítio oficial na Internet, em atenção ao art. 91, caput da Lei nº 14.133/21.



PREFEITURA MUNICIPAL DE AMERICO BRASILIENSE

AUTORIDADE MÁXIMA DO ÓRGÃO/ENTIDADE:

Nome: Terezinha Aparecida Viveiros

Cargo: Prefeita Municipal

CPF: 181.268.528-95

RESPONSÁVEIS PELA HOMOLOGAÇÃO DO CERTAME OU RATIFICAÇÃO DA DISPENSA/INEXIGIBILIDADE DE LICITAÇÃO

Nome: Terezinha Aparecida Viveiros

Cargo: Prefeita Municipal

CPF: 181.268.528-95

RESPONSÁVEIS QUE ASSINARAM O AJUSTE

Pelo Contratante: PREFEITURA MUNICIPAL DE AMÉRICO BRASILIENSE

Nome: Terezinha Aparecida Viveiros

Cargo: Prefeita Municipal

CPF: 181.268.528-95

Pela Contratada: QUITANDA CANARINHO LTDA

Nome: José Carlos Costa

Cargo: Empresário

CPF: 549.355.558-15

ORDENADOR DE DESPESAS DA CONTRATANTE:

Nome: Terezinha Aparecida Viveiros

Cargo: Prefeita Municipal

CPF: 181.268.528-95



VERIFICAÇÃO DAS ASSINATURAS



Código para verificação: 0B47-995B-D6B5-C05C

Este documento foi assinado digitalmente pelos seguintes signatários nas datas indicadas:

- ✓ TEREZINHA APARECIDA VIVEIROS DE SOUZA (CPF 181.XXX.XXX-95) em 26/09/2025 07:38:46 GMT-03:00
Papel: Parte
Emitido por: Sub-Autoridade Certificadora 1Doc (Assinatura 1Doc)
- ✓ TEREZINHA APARECIDA VIVEIROS DE SOUZA (CPF 181.XXX.XXX-95) em 26/09/2025 07:39:16 GMT-03:00
Papel: Parte
Emitido por: Sub-Autoridade Certificadora 1Doc (Assinatura 1Doc)
- ✓ JOSE CARLOS COSTA (CPF 549.XXX.XXX-15) em 01/10/2025 09:59:39 GMT-03:00
Papel: Parte
Emitido por: Sub-Autoridade Certificadora 1Doc (Assinatura 1Doc)

Para verificar a validade das assinaturas, acesse a Central de Verificação por meio do link:

<https://americobrasiliense.1doc.com.br/verificacao/0B47-995B-D6B5-C05C>





VERIFICAÇÃO DAS ASSINATURAS



Código para verificação: D69C-00CE-8764-3BAB

Este documento foi assinado digitalmente pelos seguintes signatários nas datas indicadas:

- ✓ JULIANO MOTA PRATES (CPF 086.XXX.XXX-80) em 07/04/2026 15:41:46 GMT-03:00
Papel: Parte
Emitido por: Sub-Autoridade Certificadora 1Doc (Assinatura 1Doc)

- ✓ DIRCE LAUTO GUIMARAES OLIVEIRA (CPF 099.XXX.XXX-73) em 13/04/2026 18:40:35 GMT-03:00
Papel: Parte
Emitido por: Sub-Autoridade Certificadora 1Doc (Assinatura 1Doc)

Para verificar a validade das assinaturas, acesse a Central de Verificação por meio do link:

<https://americobrasiliense.1doc.com.br/verificacao/D69C-00CE-8764-3BAB>